

ตารางแสดงวงเงินงบประมาณที่ได้รับจัดสรรและราคากลางในงานก่อสร้าง

๑. ชื่อโครงการ : โครงการก่อสร้างเมรุเผาศพ บ้านหนองสะโน ตำบลคอนสวรรค์ อำเภอวนวินาสา จังหวัดสกลนคร		
๒. หน่วยงานเจ้าของโครงการ: กองช่าง องค์การบริหารส่วนตำบลคอนสวรรค์		
๓. วงเงินงบประมาณ ข้อบัญญัติงบประมาณรายจ่ายประจำปีงบประมาณ พ.ศ. ๒๕๖๗ ที่ได้รับจัดสรร ๘๘๙,๐๐๐ บาท		
๔. ลักษณะงาน(โดยสังเขป)		
- ก่อสร้างฌาปนสถาน(เมรุเผาศพ) แบบเตาเดี่ยว ขนาดกว้าง ๔.๐๐ เมตร ยาว ๘.๐๐ เมตร รายละเอียดตามแบบและข้อกำหนดขององค์การบริหารส่วนตำบลคอนสวรรค์กำหนด		
๕. ราคากลางคำนวณ ณ วันที่ ๒๓ มกราคม ๒๕๖๗ เป็นเงิน ๙๑๗,๗๗๕.๙๕ บาท		
๖. บัญชีประมาณการราคากลาง		
๖.๑ แบบสรุปราคากลางงานก่อสร้าง ปร.๕(ก)	จำนวน	๑ แผ่น
๖.๒ แบบแสดงรายการ ปริมาณงาน และราคา	จำนวน	๘ แผ่น
๖.๓ แบบรูปรายการละเอียด	จำนวน	๔๒ แผ่น
๖.๔ ร่างขอบเขตงาน	จำนวน	๒ แผ่น
๗. รายชื่อคณะกรรมการกำหนดราคากลาง		
๗.๑ นายสุเมธ ชินพร	ประธานกรรมการ	
๗.๒ นายอาคม ชูรนนท์	กรรมการ	
๗.๓ นายดนัย ทิพย์สมบัติ	กรรมการ	

แบบสรุปราคากลางงานก่อสร้าง

กลุ่มงาน/งาน งานก่อสร้างอาคาร

ชื่อโครงการ/งานก่อสร้าง โครงการก่อสร้างอาคารมาปสถาน (เตาเดี่ยว 4.00 X 8.00 ม.)

แบบเลขที่ /2567 ลงวันที่

หน่วยงานเจ้าของโครงการ องค์การบริหารส่วนตำบลคอนสวรรค์ อำเภอวานรนิวาส จังหวัดสกลนคร

แบบ ปร.4 ที่แบบ มีจำนวน 8 หน้า

ประมาณราคาค่าก่อสร้างเมื่อวันที่ 23 เดือน มกราคม พ.ศ. 2567

หน่วย : บาท

ลำดับที่	รายการ	ค่าวัสดุและแรงงาน	FACTOR F	รวมค่าก่อสร้าง	หมายเหตุ
1	งาน / กลุ่มงานก่อสร้างอาคาร	701,592.58	1.3081	917,775.95	
	เงื่อนไขการใช้ตาราง Factor F				
	ภาษีมูลค่าเพิ่ม.....7 %				
	ดอกเบี้ยเงินกู้..... 7 %				
	เงินล่วงหน้าจ่าย.....0%				
	เงินประกันผลงานหัก.....0%				
สรุป	รวมค่าก่อสร้างเป็นเงินทั้งสิ้น			917,775.95	
	คิดเป็นเงินประมาณ			917,775.95	
	(ตัวอักษร) (เก้าแสนหนึ่งหมื่นเจ็ดพันเจ็ดร้อยเจ็ดสิบบ้าบาทเก้าสิบบ้าสตางค์)				

ขนาดหรือเนื้อที่อาคาร 32 ตารางเมตร

ราคาเฉลี่ยประมาณ 28,680 บาท / ตารางเมตร

คณะกรรมการกำหนดราคากลาง

(ลงชื่อ).....ประธานกรรมการ

(นายสุเมธ ชินพร)

หัวหน้าสำนักงานปลัด

(ลงชื่อ).....เห็นชอบ

-(นายจารึก นันทราช)

ปลัดองค์การบริหารส่วนตำบลคอนสวรรค์

(ลงชื่อ).....กรรมการ

(นายอคม ชูระนนท์)

ผู้อำนวยการกองช่าง

(ลงชื่อ).....อนุมัติ

(นายตรีชนนท์ แสนอบล)

นายกองค์การบริหารส่วนตำบลคอนสวรรค์

(ลงชื่อ).....กรรมการ

(นายคณัย ทิพย์สมบัติ)

นายช่างโยธาชำนาญงาน

แบบแสดงรายการ ปริมาณงาน และราคา

กลุ่มงาน/งาน งานก่อสร้างอาคาร

ชื่อโครงการ/งานก่อสร้าง โครงการก่อสร้างอาคารพาณิชย์ (เดาเดี่ยว 4.00 X 8.00 ม.)

สถานที่ก่อสร้าง บ้านหนองสะโน หมู่ที่ 6 ตำบลคอนสวรรค์ อำเภอวานรนิวาส จังหวัดสกลนคร

แบบเลขที่ /2567 ลงวันที่

หน่วยงานเจ้าของโครงการ องค์การบริหารส่วนตำบลคอนสวรรค์ อำเภอวานรนิวาส จังหวัดสกลนคร

ประมาณราคาค่าก่อสร้างโดย นายดนัย ทิพย์สมบัติ

เมื่อวันที่ 23 เดือน มกราคม พ.ศ. 2567

หน่วย : บาท

ที่	รายการ	จำนวน	หน่วย	ค่าวัสดุ		ค่าแรงงาน		รวม	หมายเหตุ
				ราคา/หน่วย	จำนวนเงิน	ราคา/หน่วย	จำนวนเงิน		
	สรุปค่างานต้นทันทงานก่อสร้าง								
	(1) งานโครงสร้างวิศวกรรม							347,775.63	
	(2) งานสถาปัตยกรรม							322,546.95	
	(3) งานระบบไฟฟ้าและสื่อสาร							31,270.00	
	รวมค่างานต้นทันทงสิ้น							701,592.58	

กลุ่มงาน/งาน งานก่อสร้างอาคาร

ชื่อโครงการ/งานก่อสร้าง โครงการก่อสร้างอาคารมาบตาพาด (เดาเดี่ยว 4.00 X 8.00 ม.)

สถานที่ก่อสร้าง บ้านหนองสะโน หมู่ที่ 6 ตำบลคอนสวรรค์ อำเภอวานรนิวาส จังหวัดสกลนคร

แบบเลขที่ /2567 ลงวันที่

หน่วยงานเจ้าของโครงการ องค์การบริหารส่วนตำบลคอนสวรรค์ อำเภอวานรนิวาส จังหวัดสกลนคร

ประมาณราคาก่อสร้างโดย นายคณีย์ ทิพย์สมบัติ

เมื่อวันที่ 23 เดือน มกราคม พ.ศ. 2567

หน่วย : บาท

ที่	รายการ	จำนวน	หน่วย	ค่าวัสดุ		ค่าแรงงาน		รวม		หมายเหตุ
				ราคา/หน่วย	จำนวนเงิน	ราคา/หน่วย	จำนวนเงิน	ค่าวัสดุ+ค่าแรงงาน		
1	งานโครงสร้างวิศวกรรม									
1.1	งานดินชุดฐานรากและผนัง	39.77	ลบ.ม.	-	-	22.65	900.79	900.79		
1.2	ทรายหยาบรอกกันฐานราก	2.04	ลบ.ม.	330.00	673.20	104.00	212.16	885.36		
1.3	คอนกรีตหยาบ 1 : 3 : 5 รอกกันฐานราก	1.02	ลบ.ม.	1,546.00	1,576.92	426.00	434.52	2,011.44		
1.4	คอนกรีตโครงสร้าง ค.2 (fc 240 ksc.)	43.00	ลบ.ม.	1,700.00	73,100.00	532.00	22,876.00	95,976.00		
1.5	ไม้แบบหล่อคอนกรีต 50 %	185.00	ตร.ม.	200.00	37,000.00	-	-	37,000.00		
1.6	ไม้โครงค้ำ 30 % ของปริมาณไม้แบบ	55.50	ลบ.ฟ.	150.00	8,325.00	-	-	8,325.00		
1.7	ไม้ค้ำยัน	60.00	ตัน	35.00	2,100.00	-	-	2,100.00		
1.8	ตะปู	92.50	กก.	42.37	3,919.23	-	-	3,919.23		
1.9	ค่าแรงงานประกอบแบบ	370.00	ตร.ม.	-	-	139.00	51,430.00	51,430.00		
1.10	เหล็กเสริมคอนกรีต									
	- RB 6 มม.	475.47	กก.	23.72	11,276.72	4.40	2,092.07	13,368.79		
	- RB 9 มม.	897.61	กก.	23.04	20,677.34	4.40	3,949.48	24,626.83		
	- DB 12 มม.	2,185.19	กก.	23.54	51,432.82	3.60	7,866.68	59,299.50		
	- DB 16 มม.	480.32	กก.	23.62	11,345.64	3.60	1,729.15	13,074.79		
1.11	ลวดผูกเหล็ก	121.16	กก.	35.51	4,302.31	-	-	4,302.31		
	ยอดยกไป							317,220.04		

กลุ่มงาน/งาน งานก่อสร้างอาคาร

ชื่อโครงการ/งานก่อสร้าง โครงการก่อสร้างอาคารมาบปสถาน (เตาเดียว 4.00 X 8.00 ม.)

สถานที่ก่อสร้าง บ้านหนองสะโน หมู่ที่ 6 ตำบลคอนสวรรค์ อำเภอวานรนิวาส จังหวัดสกลนคร

แบบเลขที่ /2567 ลงวันที่

หน่วยงานเจ้าของโครงการ องค์การบริหารส่วนตำบลคอนสวรรค์ อำเภอวานรนิวาส จังหวัดสกลนคร

ประมาณราคาก่อสร้างโดย นายคณัย ทิพย์สมบัติ

เมื่อวันที่ 23 เดือน มกราคม พ.ศ. 2567

หน่วย : บาท

ที่	รายการ	จำนวน	หน่วย	ค่าวัสดุ		ค่าแรงงาน		รวม	หมายเหตุ
				ราคา/หน่วย	จำนวนเงิน	ราคา/หน่วย	จำนวนเงิน		
2	งานสถาปัตยกรรม								
	2.1 งานหลังคา								
	- หลังคากระเบื้องคอนกรีต สีแดง	1,155.00	แผ่น	15.00	17,325.00	-	-	17,325.00	
	- ค่าแรงมุงหลังคากระเบื้องคอนกรีต	105.00	ตร.ม.	-	-	74.00	7,770.00	7,770.00	
	2.2 งานฝ้าเพดานและเพดาน								
	- ฝ้าแผ่นไฟเบอร์ซีเมนต์บอร์ด หนา 6 มม. โครงเคร่าซีลาย	66.00	ตร.ม.	270.00	17,820.00	75.00	4,950.00	22,770.00	
	2.3 งานผนังและตกแต่งผนัง								
	- ผนังก่ออิฐฉาบปูนครึ่งแผ่น	38.00	ตร.ม.	145.00	5,510.00	94.00	3,572.00	9,082.00	
	- ผนังก่ออิฐฉาบปูนเต็มแผ่น	15.00	ตร.ม.	250.00	3,750.00	176.00	2,640.00	6,390.00	
	- ผนังก่ออิฐช่องลม	15.00	ตร.ม.	165.00	2,475.00	60.00	900.00	3,375.00	
	- ผนังก่ออิฐทึบไฟ หนา 20 ซม.	65.00	ตร.ม.	300.00	19,500.00	162.00	10,530.00	30,030.00	
	- งานเสาเอ็น และเอ็นทับหลัง ค.ส.ล.	55.00	ม.	107.49	5,911.95	-	-	5,911.95	
	- งานผนังฉาบปูนเรียบ	76.00	ตร.ม.	45.00	3,420.00	87.00	6,612.00	10,032.00	
	- งานโครงสร้างฉาบปูนเรียบ	35.00	ตร.ม.	45.00	1,575.00	87.00	3,045.00	4,620.00	
	2.4 งานพื้นและตกแต่งผิวพื้น								
	- พื้นผิวทึบขัด (สีเทา) ฝั่งเส้นของเหลียง	26.00	ตร.ม.	205.00	5,330.00	161.00	4,186.00	9,516.00	
	- พื้นซีเมนต์ผิวขัดเรียบ	48.00	ตร.ม.	113.00	5,424.00	87.00	4,176.00	9,600.00	
	ยอดยกไป							136,421.95	

กลุ่มงาน/งาน งานก่อสร้างอาคาร

ชื่อโครงการ/งานก่อสร้าง โครงการก่อสร้างอาคารพาณิชย์ (เตาเดียว 4.00 X 8.00 ม.)

สถานที่ก่อสร้าง บ้านหนองสะโน หมู่ที่ 6 ตำบลคอนสวรรค์ อำเภอวานรนิวาส จังหวัดสกลนคร

แบบเลขที่ /2567 ลงวันที่

หน่วยงานเจ้าของโครงการ องค์การบริหารส่วนตำบลคอนสวรรค์ อำเภอวานรนิวาส จังหวัดสกลนคร

ประมาณราคาค่าก่อสร้างโดย นายदनัย ทิพย์สมบัติ

เมื่อวันที่ 23 เดือน มกราคม พ.ศ. 2567

หน่วย : บาท

ที่	รายการ	จำนวน	หน่วย	ค่าวัสดุ		ค่าแรงงาน		รวม	หมายเหตุ
				ราคา/หน่วย	จำนวนเงิน	ราคา/หน่วย	จำนวนเงิน		
	ยอดยกมา							136,421.95	
2.5	งานประตู - หน้าต่างและช่องแสง								
-	ประตู D1	1.00	ชุด	1,500.00		-		1,500.00	
2.6	งานบันได ตกแต่งผิวบันไดและราวบันได								
-	งานชั้นบันไดผิวหินแกรนิตล้าง (สีเทาดำ)	42.00	ม.	394.00	16,548.00	104.00	4,368.00	20,916.00	
-	เสารวกันตกและระเบียง ก่ออิฐขึ้นบัว	12.00	ตัน	650.00	7,800.00	-		7,800.00	
-	ราวบันไดและราวกันตก ก่ออิฐขึ้นบัว ฉาบปูนเรียบ	33.00	ม.	450.00	14,850.00	-		14,850.00	
-	งานฉุยกั้นบันได PVC.	42.00	ม.	15.00	630.00	-		630.00	
2.7	งานทาสี								
-	งานทาสีน้ำอะคริลิค	465.00	ตร.ม.	35.00	16,275.00	30.00	13,950.00	30,225.00	
-	งานทาสีน้ำมันชนิดทาไม้	2.00	ตร.ม.	42.00	84.00	35.00	70.00	154.00	
2.8	งานเบ็ดเตล็ด								
-	เตาแก้อิฐทุทนไฟ พร้อมอุปกรณ์ประกอบเตา	1.00	LS	55,000.00	55,000.00	-		55,000.00	
-	ครอบปล่องควัน	1.00	LS	3,500.00	3,500.00	-		3,500.00	
-	ข้อฟ้าปูนปั้น	2.00	ชุด	1,450.00	2,900.00	-		2,900.00	
-	หางหงษ์ปูนปั้น	4.00	ชุด	1,000.00	4,000.00	-		4,000.00	
-	ใบระกาปูนปั้น	16.00	ม.	350.00	5,600.00	-		5,600.00	
	ยอดยกไป							283,496.95	

กลุ่มงาน/งาน งานก่อสร้างอาคาร

ชื่อโครงการ/งานก่อสร้าง โครงการก่อสร้างอาคารฌาปนสถาน (เตาเดียว 4.00 X 8.00 ม.)

สถานที่ก่อสร้าง บ้านหนองละโน หมู่ที่ 6 ตำบลคอนสวรรค์ อำเภอวานรนิวาส จังหวัดสกลนคร

แบบเลขที่ /2567 ลงวันที่

หน่วยงานเจ้าของโครงการ องค์การบริหารส่วนตำบลคอนสวรรค์ อำเภอวานรนิวาส จังหวัดสกลนคร

ประมาณราคาก่อสร้างโดย นายดนัย ทิพย์สมบัติ

เมื่อวันที่ 23 เดือน มกราคม พ.ศ. 2567

หน่วย : บาท

ที่	รายการ	จำนวน	หน่วย	คำวัสดุ		ค่าแรงงาน		รวม	หมายเหตุ
				ราคา/หน่วย	จำนวนเงิน	ราคา/หน่วย	จำนวนเงิน		
4	งานระบบไฟฟ้าและสื่อสาร								
	4.1 สายไฟฟ้า								
	- THW dia. 16 sq.mm.	160.00	ม.	38.00	6,080.00	19.00	3,040.00	9,120.00	
	- VAF 2 x 4 sq.mm.	30.00	ม.	25.00	750.00	13.00	390.00	1,140.00	
	- VAF 2 x 2.5 sq.mm.	35.00	ม.	14.00	490.00	12.00	420.00	910.00	
	- VAF 2 x 1.5 sq.mm.	105.00	ม.	9.00	945.00	11.00	1,155.00	2,100.00	
	4.2 ดวงโคมไฟฟ้าและอุปกรณ์								
	- ดวงโคมรีเฟ็กซ์สะท้อนแสง แบบติดตั้งฝ้าเพดาน	-	ชุด	620.00	-	135.00	-	-	
	หลอด Fluorescent ขนาด 2 X 36 W.								
	- ดวงโคมกล่องเหล็กเปลือย ชนิดติดตั้งเพดาน	2.00	ชุด	355.00	710.00	135.00	270.00	980.00	
	หลอด Fluorescent ขนาด 1 X 36 W.								
	- ดวงโคมกล่องเหล็กเปลือย ชนิดติดตั้งเพดาน	10.00	ชุด	225.00	2,250.00	115.00	1,150.00	3,400.00	
	หลอด Fluorescent ขนาด 1 X 18 W.								
	- ดวงโคมดาวนไลท์ dia. 4 นิ้ว ชนิดฝังฝ้าเพดาน	-	ชุด	165.00	-	115.00	-	-	
	หลอด Compact Fluorescent ขนาด 15 W. (วอร์มไวท์)								
	4.3 แผงสวิทช์ไฟฟ้า								
	- แผงสวิทช์อัตโนมัติ (3 เฟส) 12 ช่องวงจร + เมน 100 A.	1.00	ชุด	5,500.00	5,500.00	750.00	750.00	6,250.00	
	รวมยอดยกไป							23,900.00	

โครงการก่อสร้างอาคารฌาปนสถาน (เตาเดี่ยว)

สถานที่ก่อสร้าง บ้านหนองสะโน หมู่ที่ 6 ตำบลคอนสวรรค์ อำเภอวานรนิวาส
จังหวัดสกลนคร

เจ้าของโครงการ องค์การบริหารส่วนตำบลคอนสวรรค์

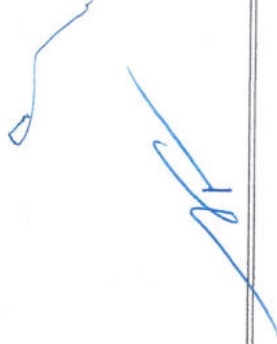

สารบัญแบบ

สัญลักษณ์แบบ

No.	DRAWING No.	ARCHITECTURAL DRAWING	No.	DRAWING No.	STRUCTURAL DRAWING
01	A -01	สารบัญแบบ , สัญลักษณ์แบบ	24	S -01	มาตรฐานการเสริมเหล็กในคาน
02	A -02	รายการวัสดุทดแทนผิว	25	S -02	ผังโครงสร้างฐานราก
03	A -03	รายการทั่วไปประกอบแบบก่อสร้างอาคาร 1.	26	S -03	ผังโครงสร้าง คานคอดิน พื้น
04	A -04	รายการทั่วไปประกอบแบบก่อสร้างอาคาร 2.	27	S -04	ผังโครงสร้าง เสา คาน พื้น
05	A -05	แผนผังบริเวณสถานที่ก่อสร้าง	28	S -05	ผังโครงสร้างคานชั้นหลังคา
06	A -06	บัญชีราคาส่งพัสดุโครงการ	29	S -06	ผังโครงสร้างหลังคาเหล็ก
07	A -07	แปลนพื้น	30	S -07	แบบขยาย ฐานราก F1 , F2
08	A -08	แปลนพื้นชั้นใต้ดิน	31	S -08	แบบขยาย ฐานราก F3 , เสา , พื้น OS , บันได
09	A -09	แปลนหลังคา	32	S -09	แบบขยาย พื้นคาน
10	A -10	รูปด้าน 1.	33	S -10	แบบขยาย คานคอดิน
11	A -11	รูปด้าน 2	34	S -11	แบบขยาย คานรับพื้น
12	A -12	รูปด้าน 3	35	S -12	แบบขยาย คานชั้นหลังคา
13	A -13	รูปด้าน 4	36	S -13	แบบขยาย โครงสร้าง A.S.L. , อกไก่
14	A -14	รูปตัด A. ส่วนตัดขยาย STD.1	37	S -14	แบบขยาย คานรับหลังคา
15	A -15	รูปตัด B.			
16	A -16	รูปตัด C. ส่วนตัดขยาย STD.2			ELECTRICAL DRAWING
17	A -17	แปลนเสา , รูปด้านหน้าเสา			
18	A -18	รูปตัด 1.	38	E -01	ข้อกำหนดงานไฟฟ้า และสัญลักษณ์ประกอบแบบ
19	A -19	รูปตัด 2.	39	E -02	ผังระบบไฟฟ้า
20	A -20	แบบขยาย บันไดและราวบันได	40	E -03	ผังระบบไฟฟ้าชั้นใต้ดิน
21	A -21	แบบขยาย ครอบปลั๊กวงรี	41	E -04	ผังระบบท่อฟ้า
22	A -22	แบบขยายฐานแฉะ , ซิงคอม			
23	A -23	แบบขยาย บัวหัวเสา , คันทวย , หัวบรา			SANITARY DRAWING

องค์การบริหารส่วนตำบล สรรพวิเศษ
สำนักงานโยธาธิการ และผังเมือง

โครงการ : _____

โครงการก่อสร้างอาคาร (แปลน) : _____

สถานที่ก่อสร้าง : _____

แบบแปลน : ชุดที่ 6 ส่วนต่อขยายอาคาร
สำนักงานโยธาธิการ และผังเมือง

ผู้เขียนแบบ : *Handwritten Signature*
ชื่อ : นายประวิทย์ ออสมิทธิ

ผู้ตรวจทาน : *Handwritten Signature*
ชื่อ : นายปวีณ อู่ทอง
ตำแหน่ง : ผู้ชำนาญการช่าง

เห็นชอบ : *Handwritten Signature*
ชื่อ : นายสาธิต ปุณณน
ตำแหน่ง : นายกเทศมนตรีตำบลสรรพวิเศษ

อนุมัติ : *Handwritten Signature*
ชื่อ : นายสุวิทย์ สันบุญ
ตำแหน่ง : นายกเทศมนตรีตำบลสรรพวิเศษ

แบบแปลน : _____

สารบัญแบบ , สัญลักษณ์แบบ

แบบพิมพ์รายละเอียด : _____

มาตรฐานส่วน : _____

วัน/เดือน/ปี : _____

เลขที่ : 01 จำนวนแผ่น : 41



องค์การบริหารส่วนตำบลหนองสวรรค์
สำนักงานศึกษา ศาสนาและวัฒนธรรม

โครงการ : _____

โครงการก่อสร้างอาคารเรียน (งบอุดหนุน)

สถานที่ก่อสร้าง : _____

บ้านเลขที่ _____ หมู่ที่ ๘ ตำบลหนองสวรรค์
สำนักงานศึกษา ศาสนาและวัฒนธรรม

ผู้เขียนแบบ : *Stark*
สถาปนิก (ลงชื่อ)

นายประสิทธิ์ ลอยดีใจ

ผู้ตรวจงาน : _____
สถาปนิก (ลงชื่อ)
ผู้ควบคุมงานก่อสร้าง

เงินรอบ : _____

หน้าซองเลขที่ _____
นายสาธิต นุชรัตน์
ปลัดองค์การบริหารส่วนตำบลหนองสวรรค์

อนุมัติ : _____
หน้าซองเลขที่ _____
นายสุทัศน์ ชื่นบุญ
นายกองค์การบริหารส่วนตำบลหนองสวรรค์

แบบแปลน : _____

นายการุญ ฤกษ์เกษียร

แบบแปลนเลขที่ : _____

มาตรฐาน : _____

วัน/เดือน/ปี : _____

เล่มที่ : _____ จำนวนแผ่น : _____

02 41

รายการวัสดุตกแต่งผิว

สัญลักษณ์	ชนิดของผิวผนัง	สัญลักษณ์	ชนิดของฝ้าเพดาน
1	ผนังก่ออิฐฉาบปูน 2 ด้าน ทาสีอะครีลิค	(สี)	แผ่นไฟเบอร์ซีเมนต์บอร์ดหนา 6 มม. ทาสีอะครีลิค โครงสร้างไม้เนื้อแข็ง 1 1/2" X 3" @0.60 ม. #
2	ผนังก่ออิฐฉาบปูน ผนังด้านนอก ฉาบปูนเรียบ ทาสีอะครีลิค (ดูแบบรูปด้าน)	(สี)	ฝ้าเพดานจากปูนเรียบ ทาสีอะครีลิค
3	ผนังก่ออิฐฉาบปูน หนา 0.20 ม ฉาบปูนเรียบ ทาสีอะครีลิค	หมายเหตุ	
4	ผนังก่ออิฐทึบ หนา 0.20 ม ฉาบปูนเรียบ ทาสีอะครีลิค		
หมายเหตุ			
สัญลักษณ์	ชนิดของผิวผนัง	สัญลักษณ์	ชนิดของวัสดุผนังหลังคา
TH	พื้น ค.ส.ล. ทำผิวหินขัด (สีเทา) ฝั่งเส้นทองเหลือง เคื่องด้วยน้ำยาป้องกันคราบ		
TC	พื้น ค.ส.ล. ผิวหน้าขัดเรียบ		หลังคาผนังภายนอกกระเบื้องคอนกรีต รูปลอนโมเนียร์ สีแดง ติดตั้งตามกรรมวิธีของบริษัทผู้ผลิต
หมายเหตุ		หมายเหตุ	
		เดดส์	บริษัทผู้ผลิต
			CAPTAIN ParaShield SemiGloss
			TOA SuperShield SemiGloss
			CAPTAIN JotaShield SemiGloss

รายการค่าใช้จ่ายประกอบแบบก่อสร้างอาคาร



องค์การบริหารส่วนตำบลคลองสวรรค์
อำเภอสามัคคี จังหวัดสุพรรณบุรี

โครงการ:
 1.
 2.
 3.
 4.
 5.
 6.
 7.
 8.
 9.
 10.
 11.
 12.
 13.
 14.
 15.
 16.
 17.
 18.
 19.
 20.
 21.
 22.
 23.
 24.
 25.
 26.
 27.
 28.
 29.
 30.
 31.
 32.
 33.
 34.
 35.
 36.
 37.
 38.
 39.
 40.
 41.
 42.
 43.
 44.
 45.
 46.
 47.
 48.
 49.
 50.
 51.
 52.
 53.
 54.
 55.
 56.
 57.
 58.
 59.
 60.
 61.
 62.
 63.
 64.
 65.
 66.
 67.
 68.
 69.
 70.
 71.
 72.
 73.
 74.
 75.
 76.
 77.
 78.
 79.
 80.
 81.
 82.
 83.
 84.
 85.
 86.
 87.
 88.
 89.
 90.
 91.
 92.
 93.
 94.
 95.
 96.
 97.
 98.
 99.
 100.

1. **ทั่วไป**
 - 1.1 ให้ผู้รับจ้างทำการก่อสร้างอาคารตามแปลน (เข้าซ้าย) ขนาดความกว้าง 4.0 เมตร ยาว 8.00 เมตร ตามแบบขององค์การบริหารส่วนตำบลคลองสวรรค์ ให้ถูกต้องตามแบบรูป รายการ และสัญลักษณ์ที่ และวัสดุอุปกรณ์ที่ในรายการที่ ในเสร็จเรียบร้อยแล้วมอบหมายให้ช่างประจำ
 - 1.2 ระยะที่ขุดดินหรือถมดินตามแบบแปลน ให้ใช้ดินชั้นที่ 1 และชั้นที่ 2 ในหน้าตัดดิน และชั้นที่ 3 ในหน้าตัดดิน
 - 1.3 กองที่ทำการก่อสร้าง ผู้รับจ้างจะต้องจัดหาและจัดหาแบบแปลนงานโครงสร้างงานไปทำแบบแปลนงานสถาปัตย์กรรม และงานอื่น ๆ ไปพร้อมกัน
 - 1.4 ราคาย่อหรือขุดดินถมดินหรือปูนในแบบ หรือไม้รายการประกอบแบบ ทั้งที่ระบุ หรือมิได้ระบุไว้ หากมีการกำหนดมาตรฐานหรือข้อกำหนดที่นอกเหนือจากนี้ ให้เป็นไปตามมาตรฐานผลิตภัณฑ์อุตสาหกรรม
 - 1.5 แบบรูปรายการใดก็ตามที่ผู้รับจ้าง ผู้รับจ้างจะขอขยายงานให้ครอบคลุมงานของผู้ออกแบบและคณะกรรมการตรวจสอบรายการโดยมีวัตถุประสงค์เพื่อความปลอดภัย ผู้รับจ้างจะรับผิดชอบและจัดหาแบบแปลนงานโครงสร้าง
2. **งานปาดดินและทำระดับ**
 - 2.1 ผู้รับจ้างจะต้องทำการปาดดิน และทำระดับให้ถูกต้องตามที่กำหนดไว้ในแบบแปลน ผังบริเวณ และรายละเอียดของแบบทุกประการ
 - 2.2 ระดับ ± 0.00 ให้ถือปฏิบัติตามที่กำหนดไว้ในแบบแปลน ผังบริเวณ และคำสั่งของคณะกรรมการที่ปรึกษาเป็นหลักการในการขุดดินหรือถมดินให้ถูกต้องของระดับ ± 0.00 ตามรายละเอียดที่กำหนดในตัวแปลนแบบแปลนทุกประการ เว้นแต่จะมีการกำหนดขึ้นใหม่ไว้ในส่วนที่ก่อสร้าง
3. **งานฐานราก**
 - 3.1 แบบแปลนที่แสดง ได้กำหนดให้ฐานรากชนิดฐานแผ่ ขนาดและมิติตามที่กำหนดไว้ ให้เป็นไปตามที่กำหนดไว้ในแบบรายการวิศวกรรมในแบบแปลนนี้
 - 3.2 ดินถมที่มีคุณสมบัติรับน้ำหนักได้ร้อยละ 100 (BEARING CAPACITY) ได้ไม่น้อยกว่า 8 ตัน / ตร.ม
 - 3.3 ผู้รับจ้างจะต้องทำการขุดหลุมฐานรากให้ระดับที่ก้นหลุม และปรับระดับก้นหลุมให้เรียบร้อย พร้อมทั้งแจ้งกับการรับจ้างของโครงสร้างและทำการก่อสร้าง โดยจะต้องจัดทำบัญชีรับตรวจค่าใช้จ่าย
4. **งานคอนกรีต**
 - 4.1 คอนกรีตต้องมีแรงอัดไม่น้อยกว่า 240 ksc. ที่อายุ 28 วัน ของทั้งหมดอย่างป็นรูปจตุรภาค ขนาด 15x15x15 ซม
 - 4.2 คอนกรีตที่ถูกต้องออกซิเจนได้ก็ตาม จะต้องได้รับการผสมแบบโดยเจ้าหน้าที่ EPOXY ผสมทรายตามอัตราส่วน
5. **งานเหล็กเสริมคอนกรีต**
 - 5.1 เหล็กเสริมคอนกรีต ต้องเป็นเหล็กเส้นในหมี่ที่ไม่เคยใช้งานมาก่อน ต้องมีผิวที่จะขาด และต้องมีการเชื่อมติดกัน
 - 5.2 เหล็กเส้นกลม
 - ก. เหล็กเสริมที่มีขนาดเส้นผ่าศูนย์กลาง 6 มม. 9 มม. ให้ใช้เหล็กเส้นกลมผิวเรียบ ชั้นคุณภาพ SR - 24 ที่มีกำลังตลกดัด (fy) ไม่น้อยกว่า 2,400 ksc. และนำไปใช้ตาม มอก 20 - 2527
 - ข. เหล็กเสริมที่มีขนาดเส้นผ่าศูนย์กลาง 12 มม. ขึ้นไป ให้ใช้เหล็กเส้นกลมผิวเรียบ ชั้นคุณภาพ SD - 30 ที่มีกำลังตลกดัด (fy) ไม่น้อยกว่า 3,000 ksc. และนำไปใช้ตาม มอก 24 - 2527
 - 5.3 การยึดตัว (Elongation) ต้องไม่น้อยกว่า 21% ในช่วงความยาว 5 เท่าของเส้นผ่าศูนย์กลางของเหล็กเส้นนั้น
 - 5.4 การต่อเหล็กเสริมตาม, พื้น ให้ต่อตรงบริเวณหัวเสาหรือหัวคาน และห้ามต่อบริเวณช่วงกลางคาน โดยยึดตาม
 - เหล็กเส้นของคาน, พื้น ให้ต่อตรงบริเวณหัวเสาหรือหัวคาน
 - เหล็กเส้นของคาน, พื้น ให้ต่อตรงบริเวณกลางคาน
 - เหล็กเส้นของคาน, พื้น ให้ต่อตรงบริเวณหัวเสาหรือหัวคาน
 - เหล็กเส้นของคาน, พื้น ให้ต่อตรงบริเวณหัวเสาหรือหัวคาน
 - 5.5 การต่อเหล็กเสริมตามผนังหรือคานผนัง ให้มีระยะทับซ้อนกัน 48 เท่าของเส้นผ่าศูนย์กลางของเหล็กเส้นนั้น
 - 5.6 การต่อเหล็กเสริมตามผนังหรือคานผนัง ให้มีระยะทับซ้อนกัน 40 เท่าของเส้นผ่าศูนย์กลางของเหล็กเส้นนั้น

9. ในกรณีที่มีการขอแก้ไขโดยวิธีการขอแก้ไขให้ทำ จะต้องมีการขอต่อจากท่านและแจ้งขอต่อผู้เกี่ยวข้อง ซึ่งจะต้องได้รับความเห็นชอบจากคณะกรรมการตรวจสอบร่างและราคาของงานทุกประการ
 - 5.2 ระยะเวลาของงานที่ผู้รับจ้างต้องดำเนินการแก้ไขให้เป็นที่พอใจของผู้รับจ้าง
 - ชนิดของโครงสร้าง
 - คาน 3.0 ชม.
 - พื้น 2.0 ชม.
 - เสา 3.0 ชม.
 - โครงสร้าง 5.0 ชม.
 - ขังฐานราก 4.0 ชม.
 - 5.3 ผู้รับจ้างจะต้องทำการขอแก้ไขที่หน้า 5 ชม. ของพื้นที่ที่กำหนดให้แก้ไข
6. **งานเหล็กเสริมคอนกรีต**
 - 6.1 เหล็กเสริมที่มีแรงอัดไม่น้อยกว่า 240 ksc. (fy) ไม่น้อยกว่า 2,500 ksc.
 - 6.2 ระยะที่ขุดดินหรือถมดินตามแบบแปลน ให้ใช้ดินชั้นที่ 1 และชั้นที่ 2 ในหน้าตัดดิน และชั้นที่ 3 ในหน้าตัดดิน
 - 6.3 มีกำลังรับแรงดัดเท่ากับ 4,900 ksc. และรายละเอียดของเหล็กเสริมคอนกรีตในรายการก่อสร้าง
7. **งานพื้น**
 - 7.1 พื้นของอาคารทั้งหมดเป็นพื้น คอนกรีต ตามแบบรายการวิศวกรรมโครงสร้าง
 - 7.2 ผิวพื้นไม่เสียดสีของอาคาร ให้เป็นไปตามรายการก่อสร้างที่กำหนดไว้ในแบบแปลนนี้
 - 7.3 พื้นของอาคารส่วนที่ต่อระดับและผนังลาด ให้ทำเป็นทางลาดจากรั้วกลาง (สี่ทาง) เกลี่ยด้วยทรายบดละเอียด
8. **งานผนัง**
 - 8.1 ผนังและผนังให้เป็นไปตามรายการก่อสร้างที่กำหนดไว้ในแบบแปลนนี้
9. **งานหลังคา**
 - 9.1 โครงสร้างและส่วนประกอบของโครงสร้าง ให้รายละเอียดของแบบแปลนวิศวกรรมโครงสร้าง
 - 9.2 หลังคาจะต้องใช้วัสดุคอนกรีต ปูนปลาสเตอร์ โยค สังกะสี ติดตั้งตามกรรมวิธีของบริษัทผู้ผลิต
10. **งานประตู - หน้าต่าง**
 - 10.1 ประตู - หน้าต่างของอาคารทั้งหมด ให้เป็นไปตามแบบรายการและรายการประกอบแบบประตู - หน้าต่างที่กำหนดไว้ในแบบแปลนนี้
 - 10.2 ประตูหน้าต่างให้ใช้กระจกใสหรือ กระจกเงาใสเป็นชั้นเดียว ขนาดความหนาตามระบุไว้ในรายการประตู - หน้าต่าง
 - 10.3 ส่วนที่เป็นการก่อสร้างอื่น ๆ ให้ใช้เหล็กเส้นในแบบแปลน ให้ใช้ระยะจากหน้า 5 มม. สำหรับของระวางยึดตายที่มีเนื้อที่ไม่น้อยกว่า 0.50 ตร.ม. และให้ใช้ระยะจากหน้า 6 มม. สำหรับของระวางยึดตายที่มีเนื้อที่ไม่น้อยกว่า 0.50 ตร.ม.
 - 10.4 การติดตั้งของระวางยึดตายด้วย PUTTY หรือ CAULKING COMPOUND สำหรับกันน้ำในบริเวณรอย

รายการทั่วไปประกอบแบบก่อสร้างอาคาร

11. งานฝ้าเพดาน

- 11.1 ฝ้าเพดานทั้งหมด กรุด้วยแผ่นฝ้าใยหินแบบบอร์ด ขนาด 6 มม โครงสร้างเป็นเนื้อแข็ง 1 1/2" X 3" @ 0.60 ม# ทาสีน้ำอะครีลิค
- 11.2 ใต้หลังคาส่วนที่เป็น SUB รางน้ำ ให้อาบน้ำเรียบตรงพื้น ฝ้า ทาสีน้ำอะครีลิค

12. งานไฟฟ้า





- 10.1 ให้เป็นไปตามแบบผังระบบไฟฟ้า และรายละเอียดประกอบแบบวิศวกรรมไฟฟ้า
 - 10.2 ตำแหน่งการติดตั้ง Main Switch Board อาจเคลื่อนย้ายไปติดตั้งในตำแหน่งที่เหมาะสม ตามที่คณะกรรมการตรวจร่างกำหนด
 - 10.3 การติดตั้งวงโคมกับฝ้าเพดาน จะต้องจัดวางตำแหน่งให้พอดีกับขนาดของวงโคม และอาจต้องเพิ่มโครงสร้างเสริมความแข็งแรงตามเหมาะสม
- สีทาสีและฉนวนกันความร้อนที่มีคุณภาพสามารถเคลื่อนย้ายไปติดตั้งไว้ในตำแหน่งที่เหมาะสมได้ และจะต้องได้รับความเห็นชอบจากคณะกรรมการตรวจร่าง และช่างควบคุมงานทุกครั้ง

13. งานสี

- 11.1 ให้อุณหภูมิและยึดในรายการก่อสร้างอาคารตามแบบรูป และรายการก่อสร้าง ตลอดจนสีที่แจ้งประกอบแบบไว้ที่ก่อสร้าง และสีประกอบแบบทุกประเภท
- 11.2 งานไม้ทาสีด้วยน้ำมัน ตามมาตรฐานบริษัทผู้ผลิต (เจดีทีกำหนดและก่อสร้าง)
- 11.3 งานเหล็ก ให้อุณหภูมิและยึดกับสนิม 1 รอบ และทาสีด้วยสีสังกะสี 2 รอบ ตามมาตรฐานบริษัทผู้ผลิต (เจดีทีกำหนดและก่อสร้าง)
- 11.4 งานทาสีผนังฉนวนใยหิน ให้อุณหภูมิและยึดกับสนิม 1 รอบ และทาสีด้วยสีสังกะสี 2 รอบ ตามมาตรฐานบริษัทผู้ผลิต (เจดีทีกำหนดและก่อสร้าง)

14. สรุปท้ายรายการ

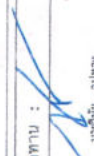
ผู้รับจ้างจะต้องทำการก่อสร้างอาคารตามแบบรูป และรายการก่อสร้าง ตลอดจนสีที่แจ้งประกอบแบบไว้ที่ก่อสร้าง และสีประกอบแบบทุกประเภท ด้วยความละเอียดเรียบร้อย ถ้าแบบรูปรายการใดไม่ได้ระบุเป็นอย่างใด หรือแบบรูปใด หรือแบบรูปหนึ่งอย่างใด แต่ในการก่อสร้างเป็นสิ่งจำเป็นที่จะต้องทำเพื่อประโยชน์ในด้านความมั่นคงแข็งแรงของอาคาร ผู้รับจ้างจะต้องก่อสร้างเพิ่มเติมโดยไม่คิดค่าจ้างเพิ่มเติมอย่างใด อนึ่ง ถ้าแบบรูปรายการมีสิ่งใดขัดแย้งกัน ผู้รับจ้างจะต้องจัดทำรายงานเสนอให้คณะกรรมการตรวจร่าง ตรวจสอบงานที่จ้างว่าผู้รับจ้างจะปฏิบัติตามความเหมาะสมและตามหลักวิชาทางที่ดี วัตถุประสงค์ที่ผู้ควบคุมการก่อสร้างที่กำหนดไว้แบบแปลน ผู้รับจ้างสามารถนำมาใช้ได้ และจะต้องได้รับความเห็นชอบจากคณะกรรมการตรวจร่างก่อสร้างเสียก่อน จึงจะสามารถนำมาใช้แทนกันได้

	
กองสถาปัตย์วิศวกรรมสถานแห่งประเทศไทย ในพระบรมราชูปถัมภ์ สำนักงานวิศวกรรมสถานแห่งประเทศไทย	
โครงการ :	โครงการก่อสร้างอาคารแบบแปลน (ตามชื่อ)
สถานที่ก่อสร้าง :	บ้านเลขที่ ๘ หมู่ ๘ ตำบลหนองบัว อำเภอเมืองนครราชสีมา จังหวัดนครราชสีมา
ผู้เขียนแบบ :	 น.บ.ป.ร.ป.ร. สุทธิพงษ์
ผู้ตรวจงาน :	 น.บ.ร.ป.ร. สุทธิพงษ์
วันที่รับงาน :	น.บ.ร.ป.ร. สุทธิพงษ์ น.บ.ร.ป.ร. สุทธิพงษ์
อนุมัติ :	 น.บ.ร.ป.ร. สุทธิพงษ์ น.บ.ร.ป.ร. สุทธิพงษ์
แบบแปลน :	แบบแปลนก่อสร้างอาคาร 2
แบบพิมพ์เลข :	
มาตราส่วน :	
วัน/เดือน/ปี :	
แผ่นที่ :	จำนวนแผ่น :
04	41

แผนที่พอสั่งเขปสถานที่ก่อสร้าง



องค์การบริหารส่วนตำบลเอราวัณ
อำเภอเวียงชัย จังหวัดเชียงราย

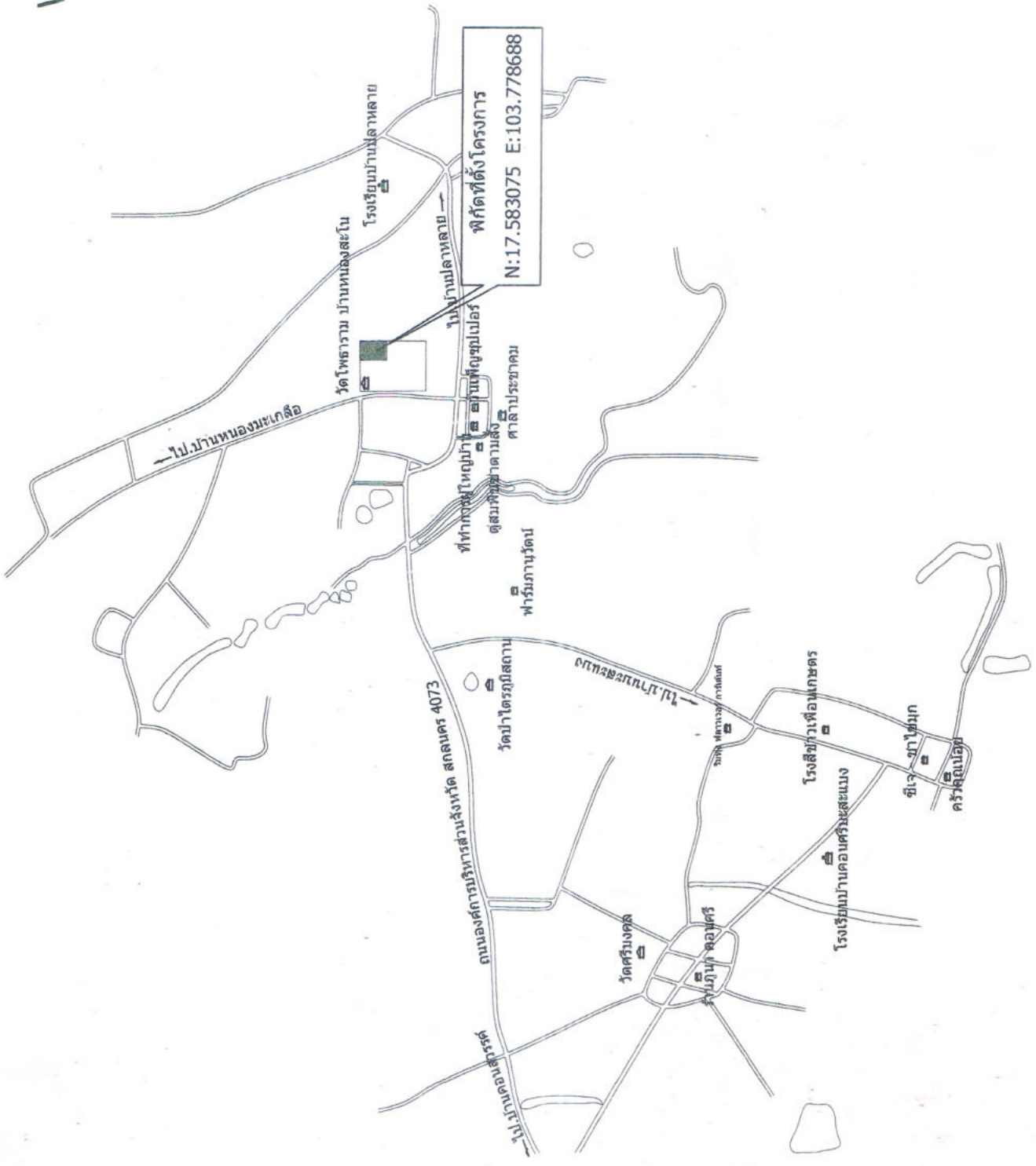
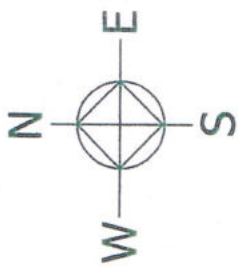

- สัญลักษณ์**
- โรงเรียน, ศูนย์พัฒนาเด็กเล็ก
 - โรงพยาบาล
 - สำนักงาน
 - บ้าน
 - ร้านค้า
 - ตลาด
 - วัด
 - ศูนย์ชุมชน
 - ศูนย์สุขภาพ
 - ห้องสมุด
 - สนามกีฬา
 - แหล่งน้ำ
 - ถนน
 - แม่น้ำ

หมายเหตุ
 ค.ส.ล.
 ลูกรัง
 ลูกรังการเกษตร

โครงการ :	โครงการก่อสร้างอาคารเรียน
โครงการก่อสร้างอาคารเรียน	(อาคาร)
สถานที่ก่อสร้าง :	บ้านหนองสนิม หมู่ที่ 6 ตำบลเอราวัณ อำเภอเวียงชัย จังหวัดเชียงราย
ผู้เขียนแบบ :	
อาชีพ :	นายช่างรับจ้าง ตรีเอก
ผู้ตรวจทาน :	
อาชีพ :	นายช่าง ตรีเอก ผู้ชำนาญการช่าง
เห็นชอบ :	
อาชีพ :	นายช่างรับจ้าง ตรีเอก นายก อบจ.เชียงราย
อนุมัติ :	
อาชีพ :	นายช่างรับจ้าง ตรีเอก นายก อบจ.เชียงราย
แบบแสดง :	แบบแสดง
แบบพิมพ์เลข :	
มาตราส่วน :	
วัน/เดือน/ปี :	
แผนที่ :	จำนวนแผ่น :
05	41



องค์การบริหารส่วนตำบลคลองสวรรค์
จังหวัดนครราชสีมา จังหวัดนครราชสีมา

โครงการ :	โครงการก่อสร้างอาคารเรียน (ต.ค.ค.)
สถานที่ก่อสร้าง :	บ้านหนองเตย หมู่ที่ 6 ตำบลคลองสวรรค์ อำเภอราษีไศล จังหวัดศรีสะเกษ
ผู้เขียนแบบ :	นายประวิทย์ ทองดีศรีตร
ผู้ตรวจทาน :	นายณัฐ สุคนธ์ ผู้อำนวยการบริหารส่วนตำบลคลองสวรรค์
เห็นชอบ :	นายชาญชัย กุศลนาม นายกองค์การบริหารส่วนตำบลคลองสวรรค์
อนุมัติ :	นายสุวิวัฒน์ สอนบุญ นายกองค์การบริหารส่วนตำบลคลองสวรรค์
แบบแปลน :	บ้านประชาสัมพันธ์ศึกษา
แบบหมายเลข :	
มาตรฐาน :	
วัน/เดือน/ปี :	
แผนที่ :	จำนวนแผ่น :
06	41

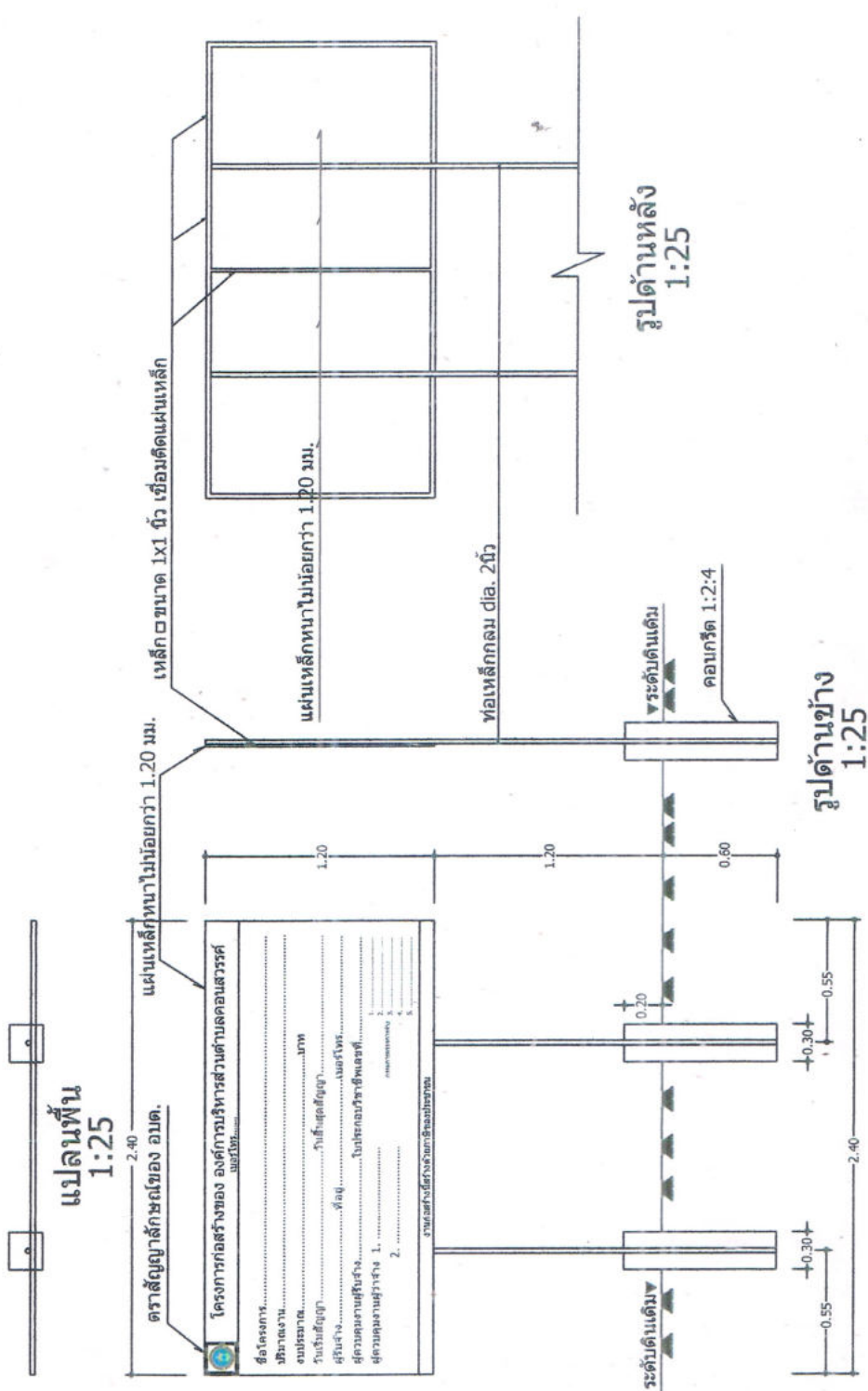

รายการประกอบแบบ

1. เสา, พื้นป้ายทาสีเขียวทั้ง 2 ด้าน ใช้สีน้ำมัน
2. ตัวหนังสือสีขาว (เขียนหรือตีตีดักเกอร์)
3. ขนาดตัวหนังสือที่กำหนดตามความเหมาะสมขอความตามแบบที่กำหนด
4. แผ่นเหล็กขนาด กว้าง 1.20 เมตร ยาว 2.40 เมตร
5. งานก่อสร้างนี้สร้างด้วยภาษาของประชาชน

หมายเหตุ
- จุดก่อสร้างกำหนดตามความเหมาะสม ในสนาม สามารถมองเห็นได้ชัดเจน
- กำหนดทาสีจริงให้ทาสีกันสนิมก่อน 2 ครั้ง



องค์การส่วนงานก่อสร้าง
 หน่วยงานวิชา วิศวกรรมศาสตร์

โครงการ :
 โครงการจ้างออกแบบแปลน

สถานที่ก่อสร้าง :
 บ้านหนองต้น หมู่ 6 ตำบลหนองปรือ
 อำเภอหนองบัวลำภู จังหวัดขอนแก่น

ชื่อแบบ :
 07
 นายประสิทธิ์ สอนะชัย

ผู้ตรวจงาน :
 นายวิชาญ อุดมคง
 ผู้อำนวยการกองช่าง

เห็นชอบ :
 นายสุวพงษ์ ภูสวนาน
 ปลัดองค์การบริหารส่วนตำบลหนองปรือ

อนุมัติ :
 นายสุวัฒน์ ชาญคุณ
 นายกองค์การบริหารส่วนตำบลหนองปรือ

แบบแสดง :
 นายเชษฐา

แบบหมายเลข :

มาตรฐาน :

วัน/เดือน/ปี :

หน้า : 07
 จำนวนหน้า : 41

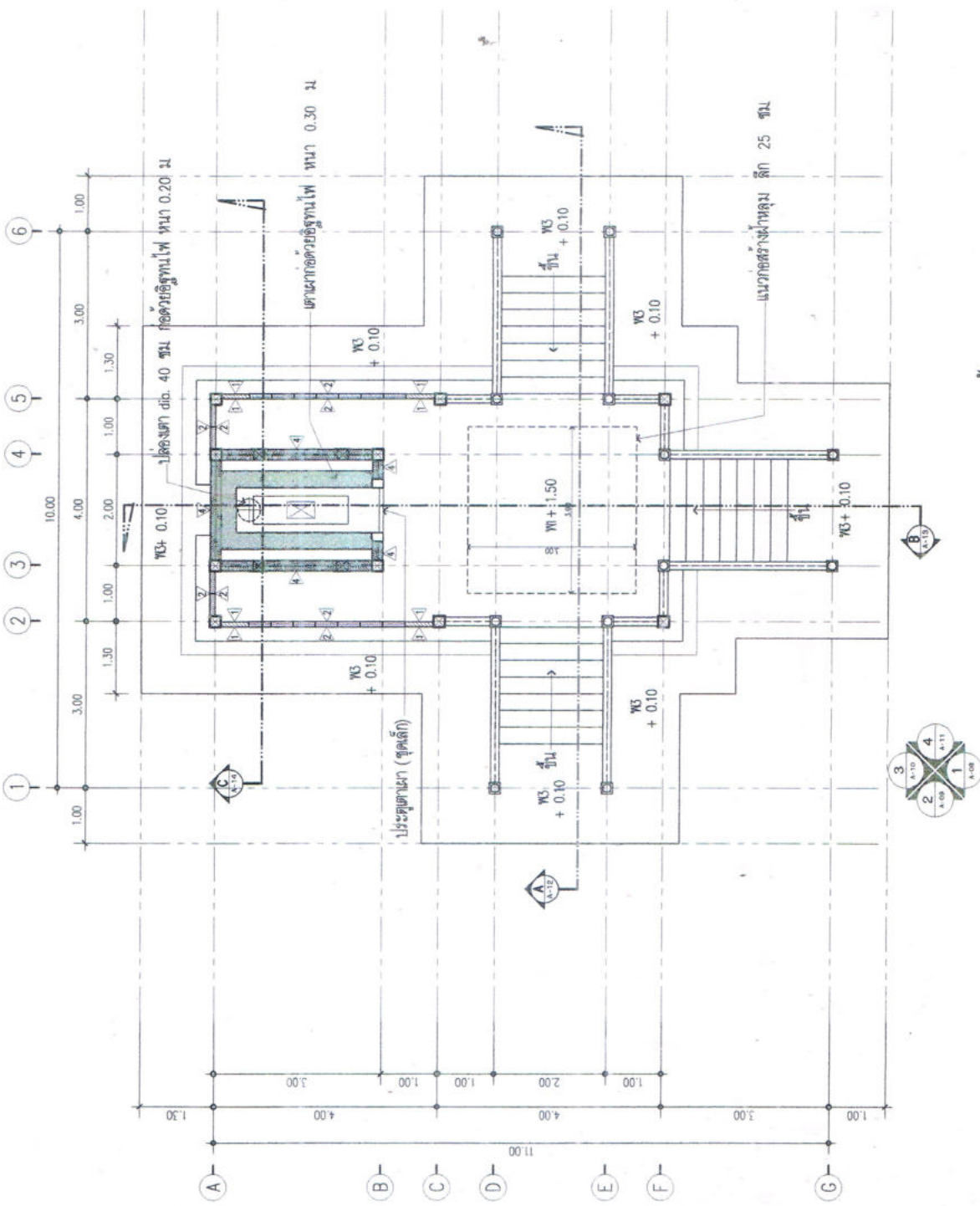

แบบแสดง แปลนพิน
 มาตรฐาน
 1:75



องค์การบริหารส่วนตำบลไผ่สวรรค์
สำนักงานเทศบาล ตำบลไผ่สวรรค์

โครงการ :
โครงการสร้างศาลาพักผ่อน
(ศาลาเอนก)

สถานที่ก่อสร้าง :
บ้านหนองคัน หมู่ ๘ ตำบลไผ่สวรรค์
ตำบลไผ่สวรรค์ จังหวัดกาฬสินธุ์

ผู้เขียนแบบ :
และ
นายปรีดี ลอณิกงู
นายปรีดี ลอณิกงู

ผู้ตรวจทาน :
และ
นายวิทย์ สุทธิพงษ์
ผู้อำนวยการกองช่าง

เห็นชอบ :
และ
นายสาธิต ฤทธิเดช
นายกองค์การบริหารส่วนตำบลไผ่สวรรค์

อนุมัติ :
และ
นายสุวิทย์ วัฒนวิเศษ
นายกองค์การบริหารส่วนตำบลไผ่สวรรค์

แบบแสดง :
แบบชั้นต้น/ต้น

แบบหมายเลข :

มาตราส่วน :

วัน/เดือน/ปี :
แผนที่ : จำนวนแผ่น :
08 41

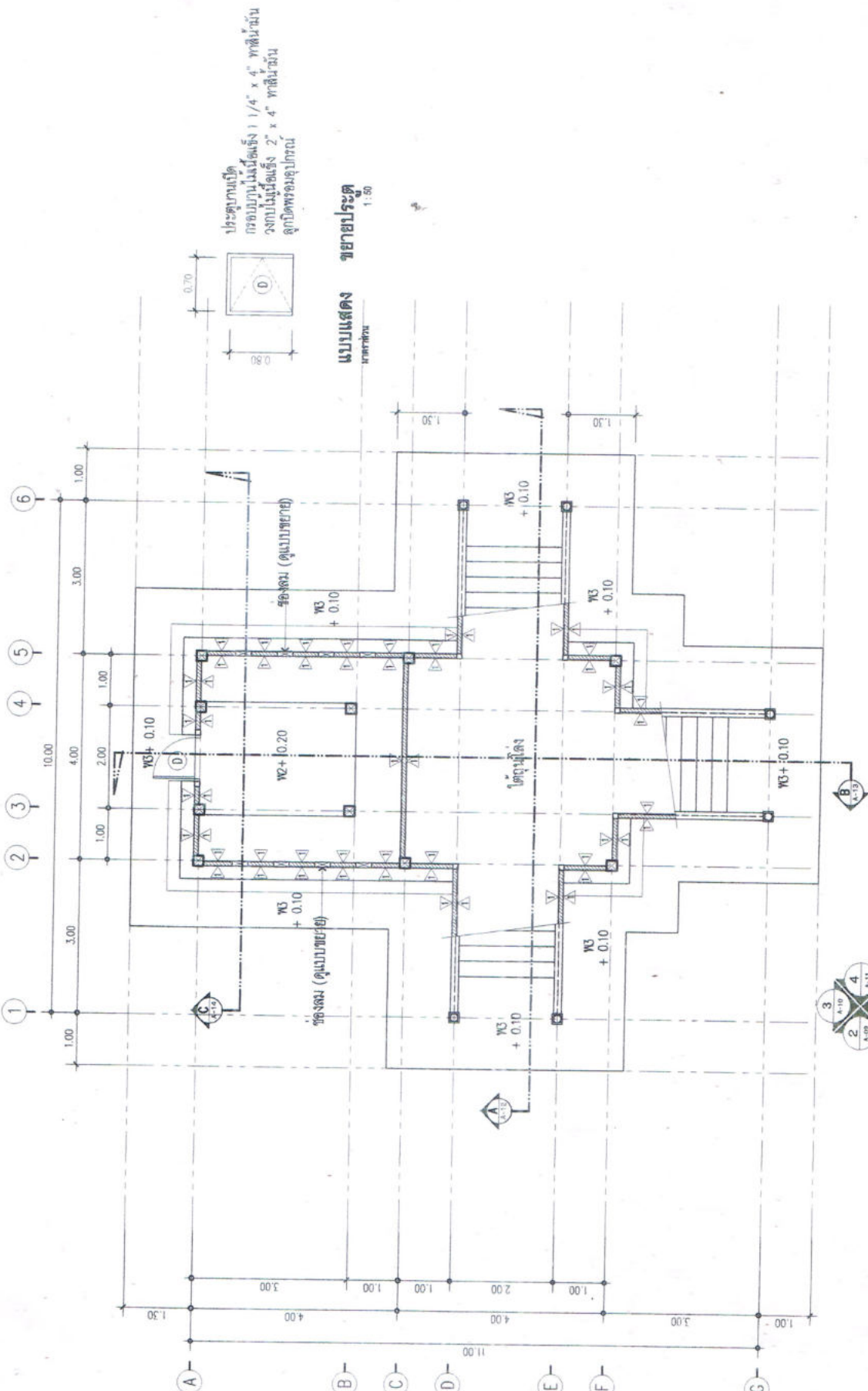

ประตูบานเปิด
กรอบบานไม้เนื้อแข็ง 1/4" x 4" ทาสีน้ำมัน
วงกบไม้เนื้อแข็ง 2" x 4" ทาสีน้ำมัน
ลูกบิดทองเหลือง

แบบแสดง ขยายประตู
มาตราส่วน 1:50

แบบแสดง แปลงพื้นที่ชั้นใต้ถุน
มาตราส่วน 1:75

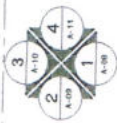



องค์การบริหารส่วนตำบลศรีนคร
อำเภอสามโก้ จังหวัดอ่างทอง

โครงการ :	โครงการจ้างช่างออกแบบสถานที่ (ตามสัญญา)
สถานที่ก่อสร้าง :	บ้านหนองเตียน หมู่ที่ 6 ตำบลหนองศรีคราด อำเภอสามโก้ จังหวัดอ่างทอง
ผู้เขียนแบบ :	ชื่อ <i>Watt</i> นายอภิรักษ์ ออศิริพงษ์
ผู้ตรวจทาน :	ชื่อ <i>[Signature]</i> นายคำมัย อภิพงษ์ ผู้อำนวยการโรงเรียน
เห็นชอบ :	ชื่อ <i>[Signature]</i> นายสามารถ สุขเกษม ปลัดองค์การบริหารส่วนตำบลหนองศรีคราด
อนุมัติ :	ชื่อ <i>[Signature]</i> นายอภิรักษ์ ออศิริพงษ์ นายกองค์การบริหารส่วนตำบลศรีนคร
แบบแสดง :	แปลนหลังคา
แบบหมายเลข :	
มาตราส่วน :	
วัน/เดือน/ปี :	
เลขที่ :	จำนวนแผ่น :
09	41

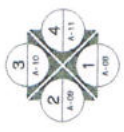
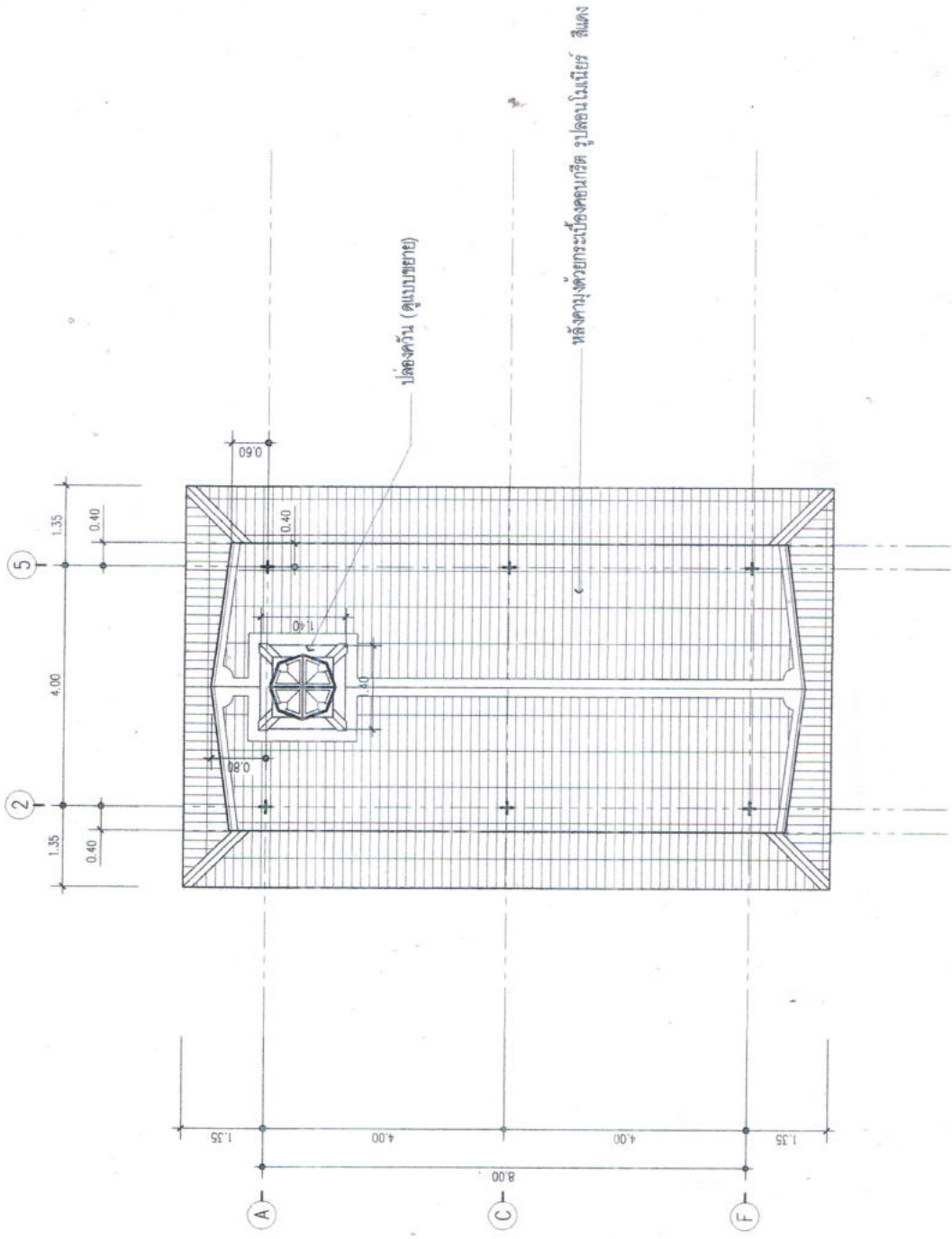

แบบแสดง แปลนหลังคา
มาตราส่วน 1:75



องค์การบริหารส่วนตำบลคลองหลวง
อำเภอเวียงชัย จังหวัดลำปาง

โครงการ :

โครงการก่อสร้างอาคารเรียน
(ตบ.ส.๖)

สถานที่ก่อสร้าง :

บ้านหนองต๋าน หมู่ที่ ๕ ตำบลคลองหลวง
อำเภอเวียงชัย จังหวัดลำปาง

ผู้เขียนแบบ :
ส.ช.ช. *Naik*
นายประสิทธิ์ สอนิเชย

ผู้ตรวจงาน :
ส.ช.ช. *KK*
นายคำมัย สุปงม
ผู้อำนวยการกองช่าง

เห็นชอบ :
ส.ช.ช. *a*
นายถนอม สุขเกษม
ปลัดองค์การบริหารส่วนตำบลคลองหลวง

อนุมัติ :
ส.ช.ช. *One*
นายสุรินทร์ แสนบุญ
นายกองค์การบริหารส่วนตำบลคลองหลวง

แบบแปลน :
ปูชน. 3.

แบบพิมพ์เลข :

มาตราส่วน :

วัน/เดือน/ปี :

แผ่นที่ :	จำนวนแผ่น :
12	41

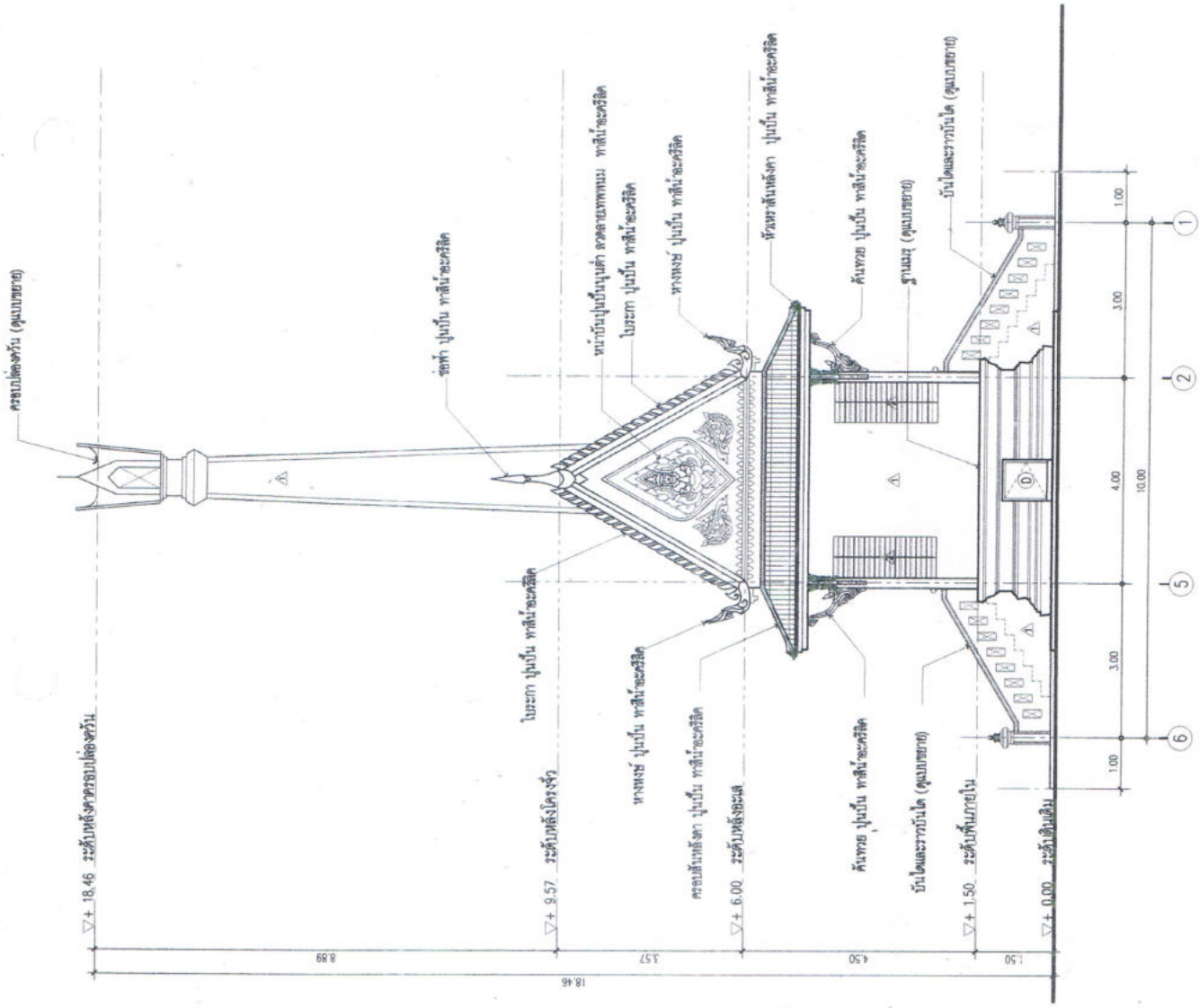

แบบแสดง รูปด้าน 3.
หน้าด้านหน้า
1:75



องค์การส่วนงานส่วนกลางของรัฐ
ส่วนกลางส่วนกลาง ส่วนกลาง

โครงการ :	โครงการก่อสร้างอาคารเรียน
โครงการก่อสร้างอาคารเรียน	(สาขา)
สถานที่ก่อสร้าง :	
บ้านเลขที่ ๘ หมู่ ๘ ตำบลเมืองเก่า	ตำบลเมืองเก่า จังหวัดนครราชสีมา
ผู้เขียนแบบ :	
ร.ล.ล.ล.	นายประจักษ์ ลอยทอง
ผู้ตรวจทาน :	
ร.ล.ล.ล.	นายวิชาญ อุบอง ผู้อำนวยการกองช่าง
ได้รับมอบ :	
ร.ล.ล.ล.	นายสาธิต ฤกษ์งาม ปลัดองค์การบริหารส่วนตำบลเมืองเก่า
อนุมัติ :	
ร.ล.ล.ล.	นายสุรินทร์ แสนบุญ นายกองค์การบริหารส่วนตำบลเมืองเก่า
แบบแสดง :	
รูปด้าน 4.	
แบบหมายเลข :	
มาตราส่วน :	
วัน/เดือน/ปี :	
แผนที่ :	จำนวนแผ่น :
13	41

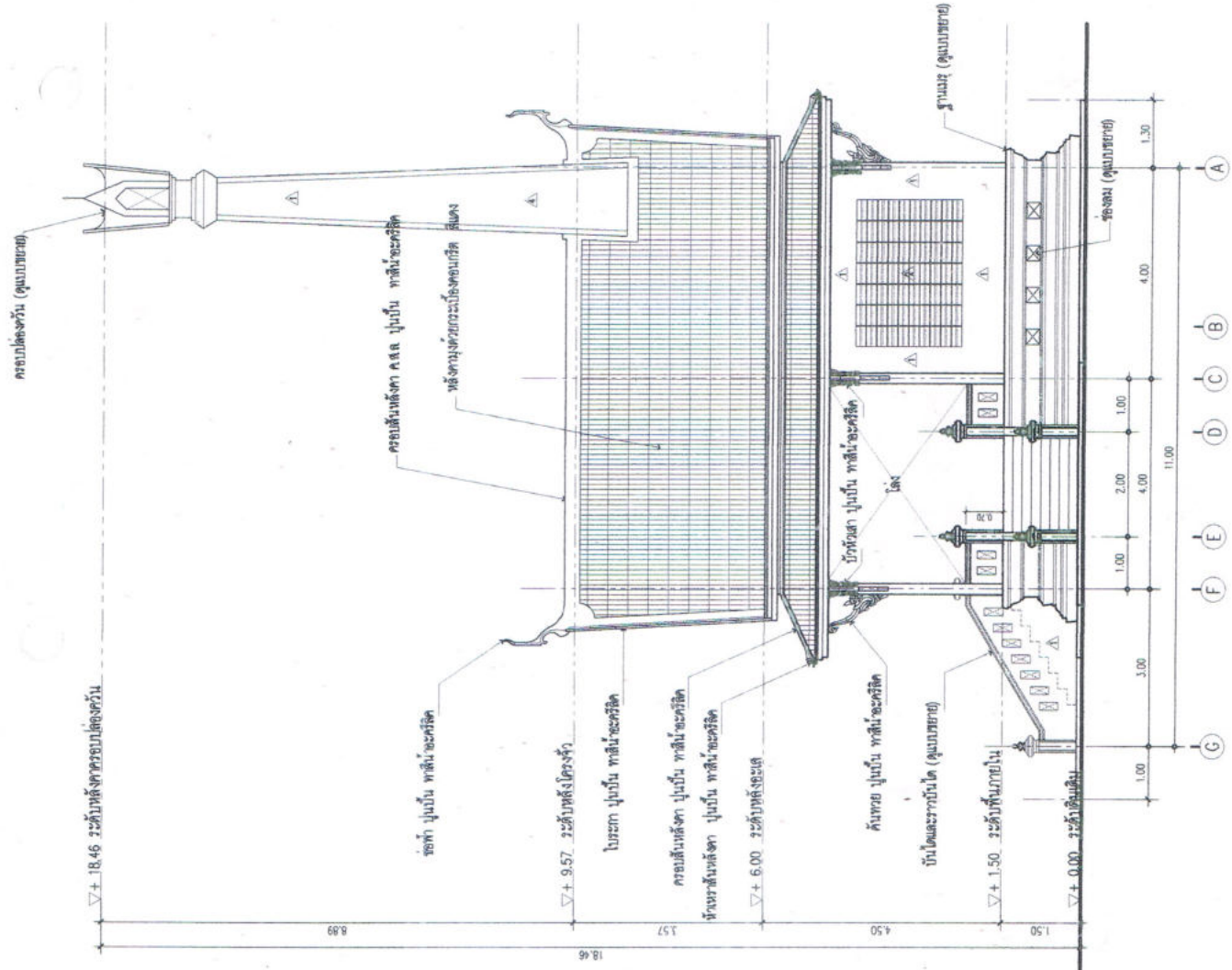

แบบแสดง รูปด้าน 4.
ภาพส่วน 1:75



องค์การบริหารส่วนตำบลหนองสวรรค์
สำนักงานเทศบาล จังหวัดสุพรรณบุรี

โครงการ :	โครงการก่อสร้างอาคารเรียน
โครงการก่อสร้างอาคารเรียน	(ตามใบ)
สถานที่ก่อสร้าง :	บ้านหนองต้น พุฒ 6 ตำบลหนองทราย อำเภออู่ทอง จังหวัดสุพรรณบุรี
ผู้เขียนแบบ :	<i>[Signature]</i> นายประทีป ออติยะ
ผู้ตรวจทาน :	<i>[Signature]</i> นายธานี อู่ทอง ผู้อำนวยการโรงเรียน
ที่มาของใบ :	นายสุวพงษ์ ฤทธนาน ปลัดองค์การบริหารส่วนตำบลหนองสวรรค์
อนุมัติ :	<i>[Signature]</i> นายสีขันธ์ แสนคุณ นายกองค์การบริหารส่วนตำบลหนองสวรรค์
แบบแสดง :	รูปตัด 1.
แบบหมายเลข :	
มาตรฐาน :	
วัน/เดือน/ปี :	
แผนที่ :	จำนวนแผ่น :
18	41

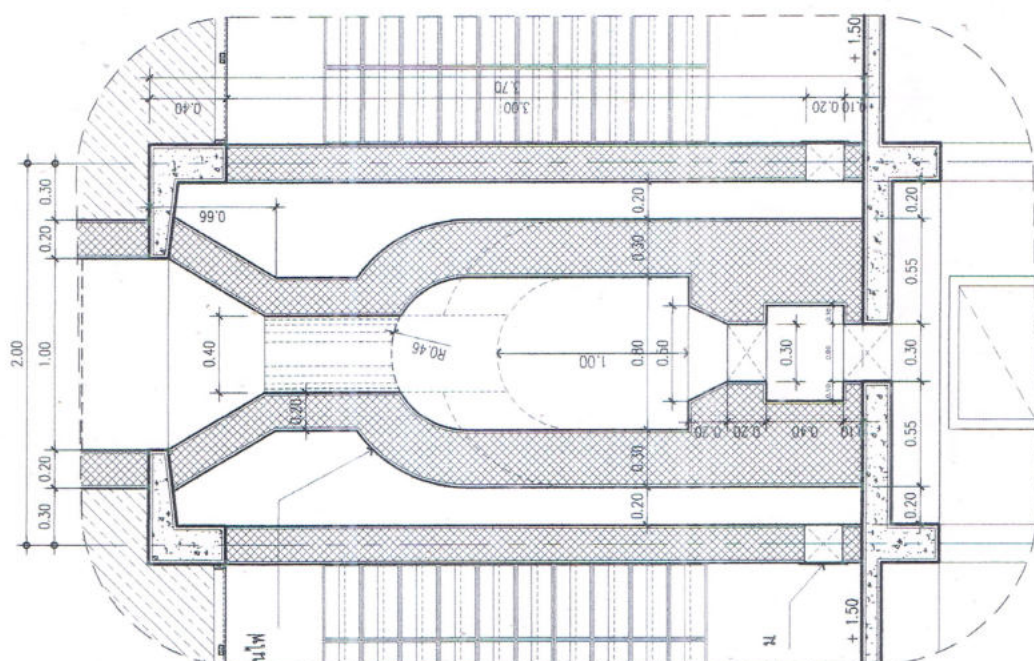

ผนังหนาทั้งหมด 0.20 ม

ช่องลม ขนาด 0.20 x 0.20 ม
พร้อมบานเหล็กสีเงินเปิด-ปิด

แบบแสดง รูปตัด 1.
มาตราส่วน 1:25



องค์การบริหารส่วนตำบลคลองไผ่สุระ
สำนักงานเทศบาล ตำบลคลองไผ่สุระ

โครงการ:
โครงการก่อสร้างศาลาประชาบาลบ้าน
(ตามผัง)

สถานที่ก่อสร้าง :
บ้านหนองต้น หมู่ที่ ๕ ตำบลหนองทราย
ตำบลคลองไผ่สุระ อำเภอเมืองนครราชสีมา

ผู้เขียนแบบ :
พ.ช. *[Signature]*
นายอภิรักษ์ กองพิบูลย์
นายอภิรักษ์ กองพิบูลย์

ผู้ตรวจทาน :
พ.ช. *[Signature]*
นายวิชาญ สุภะวงษ์
ผู้ควบคุมการก่อสร้าง

เห็นชอบ :
พ.ช. *[Signature]*
นางสาวอรุณศรี คุ้มเกษม
นายกเทศมนตรีตำบลคลองไผ่สุระ

อนุมัติ :
พ.ช. *[Signature]*
นายศิริพงษ์ แสนบุญ
นายกองค์การบริหารส่วนตำบลหนองทราย

แบบแปลน :
รูปตัด 2

แบบหมายเลข :

มาตราส่วน :

วัน/เดือน/ปี :

แผ่นที่ : 19
จำนวนแผ่น : 41

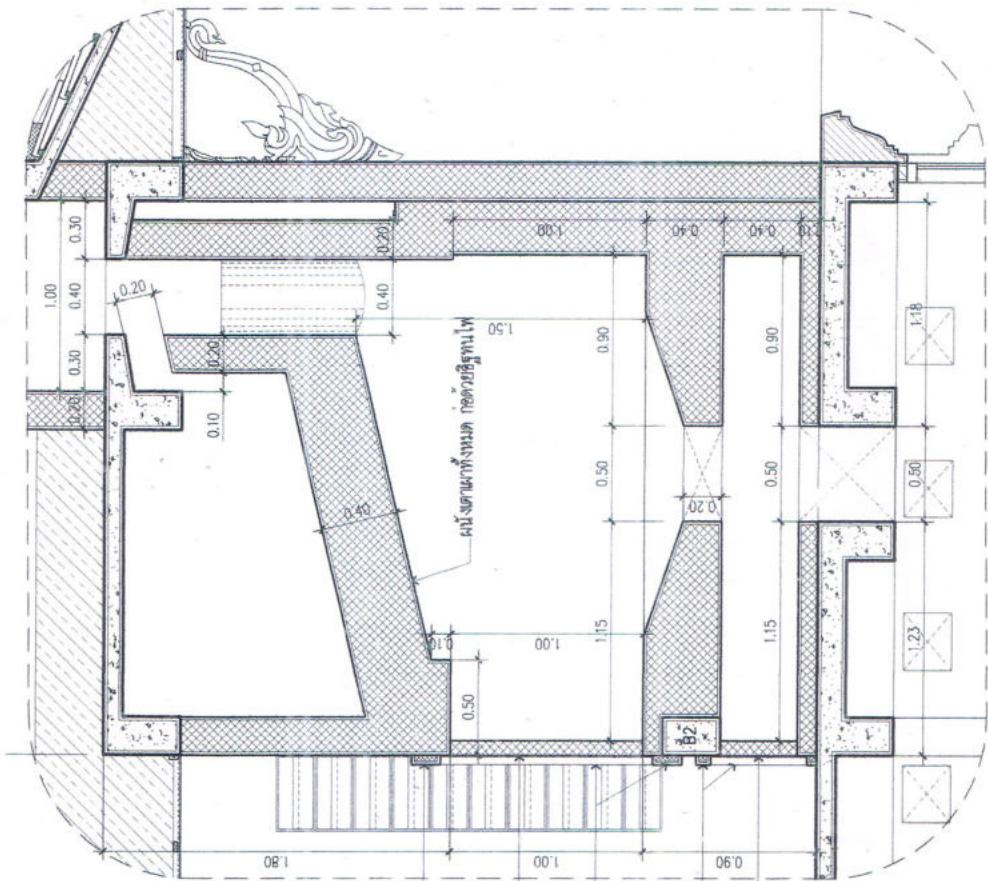

- บัวปูนเป็น กว้าง 15 ซม หน้า 5 ซม โดยรอบประตู
- ประตูปูนเหล็ก หน้า 3/8" ด้านในอิฐทนไฟ
หนักหนักกับความหนาอิฐทนไฟ
- บัวปูนเป็น กว้าง 15 ซม หน้า 5 ซม โดยรอบประตู
- บัวปูนเป็น กว้าง 7.5 ซม หน้า 5 ซม โดยรอบประตู
- บัวปูนเป็น กว้าง 7.5 ซม หน้า 5 ซม โดยรอบประตู

แบบแปลน รูปตัด 2.
มาตราส่วน 1:25



องค์การบริหารส่วนตำบลเอราวัณ
อำเภอสามชัย จังหวัดสุพรรณบุรี

โครงการ :	โครงการก่อสร้างศาลาพักผ่อน (ศาลาเอน)
สถานที่ก่อสร้าง :	บ้านหนองสนิม หมู่ที่ 6 ตำบลเอราวัณ อำเภอสามชัย จังหวัดสุพรรณบุรี
ผู้เขียนแบบ :	ผู้เขียนแบบ : <i>[Signature]</i> สถาปนิก
ผู้ตรวจทาน :	ผู้ตรวจทาน : <i>[Signature]</i> นายวิชาญ สุขทอง ผู้อำนวยการก่อสร้าง
تهیهแบบ :	นายวิชาญ สุขทอง ผู้อำนวยการก่อสร้าง
อนุมัติ :	<i>[Signature]</i> นายวิชาญ สุขทอง ผู้อำนวยการก่อสร้าง
แบบแปลน :	นายวิชาญ สุขทอง
แบบขยาย :	นายวิชาญ สุขทอง
มาตราส่วน :	
วัน/เดือน/ปี :	
แผ่นที่ :	จำนวนแผ่น :
21	41

ศาลาพักผ่อนกลางแจ้งขนาด 5/8' ยาว 60 ซม.
สายทรงวงรีกึ่งวงรีวงเดียว ขนาดตามแบบกำหนด

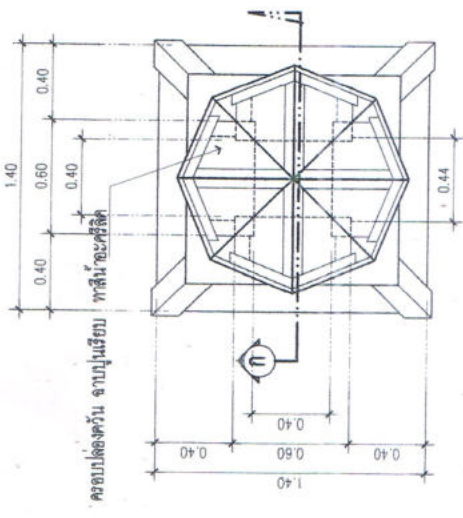

กรอบปล่องควัน จานปูนเรียบ ทาสีน้ำอะครีลิค

แปลนปล่องควัน

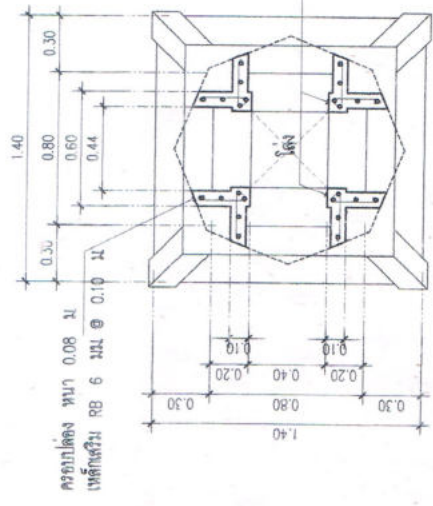

กรอบปล่อง หนา 0.08 ม.
เหล็กเสริม RB 6 มม @ 0.10 ม

เสา ค.ส.ล. ขนาด 0.10 X 0.10 ม.
เหล็กเสริม 2 - DB 12 มม.
ป - RB 6 มม @ 0.15 ม

รูปด้านปล่องควัน

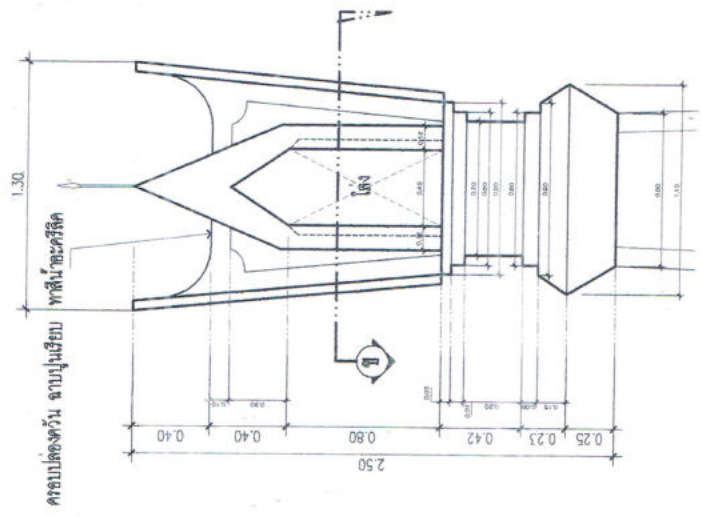

กรอบปล่องควัน จานปูนเรียบ ทาสีน้ำอะครีลิค

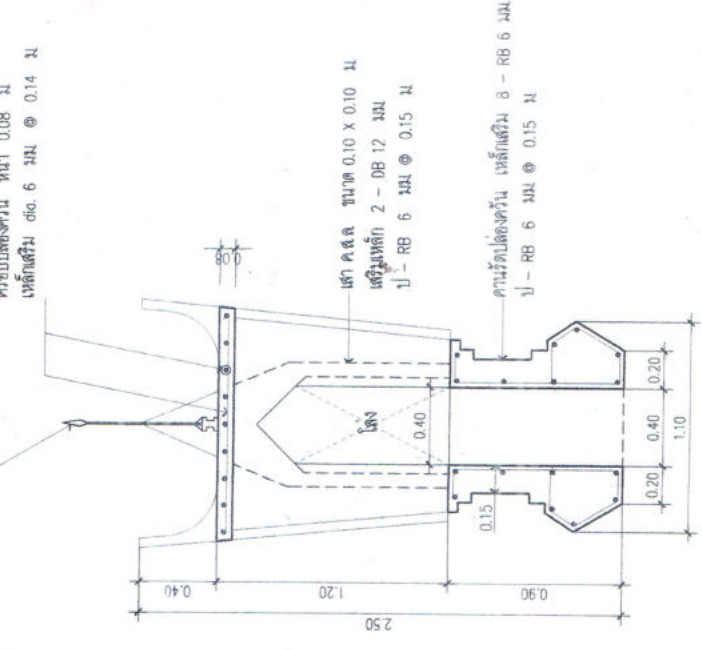

กรอบปล่องควัน หนา 0.08 ม.
เหล็กเสริม dia. 6 มม @ 0.14 ม

เสา ค.ส.ล. ขนาด 0.10 X 0.10 ม.
เหล็กเสริม 2 - DB 12 มม.
ป - RB 6 มม @ 0.15 ม

คานารูปดอกลูกเต๋า เหล็กเสริม 8 - RB 6 มม.
ป - RB 6 มม @ 0.15 ม

รูปตัด ก

แบบแสดง ขยายกรอบปล่องควัน
มาตราส่วน 1:25

รูปตัด ข



องค์กรบริหารส่วนตำบลดอนสวรรค์
อำเภอเวียงชัย จังหวัดเชียงราย

โครงการ :	โครงการก่อสร้างอาคารเรียน (งานศึกษา)
สถานที่ก่อสร้าง :	ถนนหนองต้น หมู่ที่ 6 ตำบลดอนสวรรค์ อำเภอเวียงชัย จังหวัดเชียงราย
ผู้เขียนแบบ :	ชื่อ : <i>[Signature]</i> นายประจักษ์ อดงเอียด
ผู้ตรวจทาน :	ชื่อ : <i>[Signature]</i> นายชัย อุบงทอง ผู้อำนวยการท้องถิ่น
เห็นชอบ :	ชื่อ : <i>[Signature]</i> นายเอกนัฐ กุศลนาม นายกองค์การบริหารส่วนตำบลดอนสวรรค์
อนุมัติ :	ชื่อ : <i>[Signature]</i> นายศักดิ์พงษ์ แสงอุบล นายกองค์การบริหารส่วนตำบลดอนสวรรค์
แบบแสดง :	แบบขยายฐานราก, ซ่อมถนน
แบบทนายเลข :	
มาตราส่วน :	
วัน/เดือน/ปี :	
แผ่นที่ :	จำนวนแผ่น :
22	41

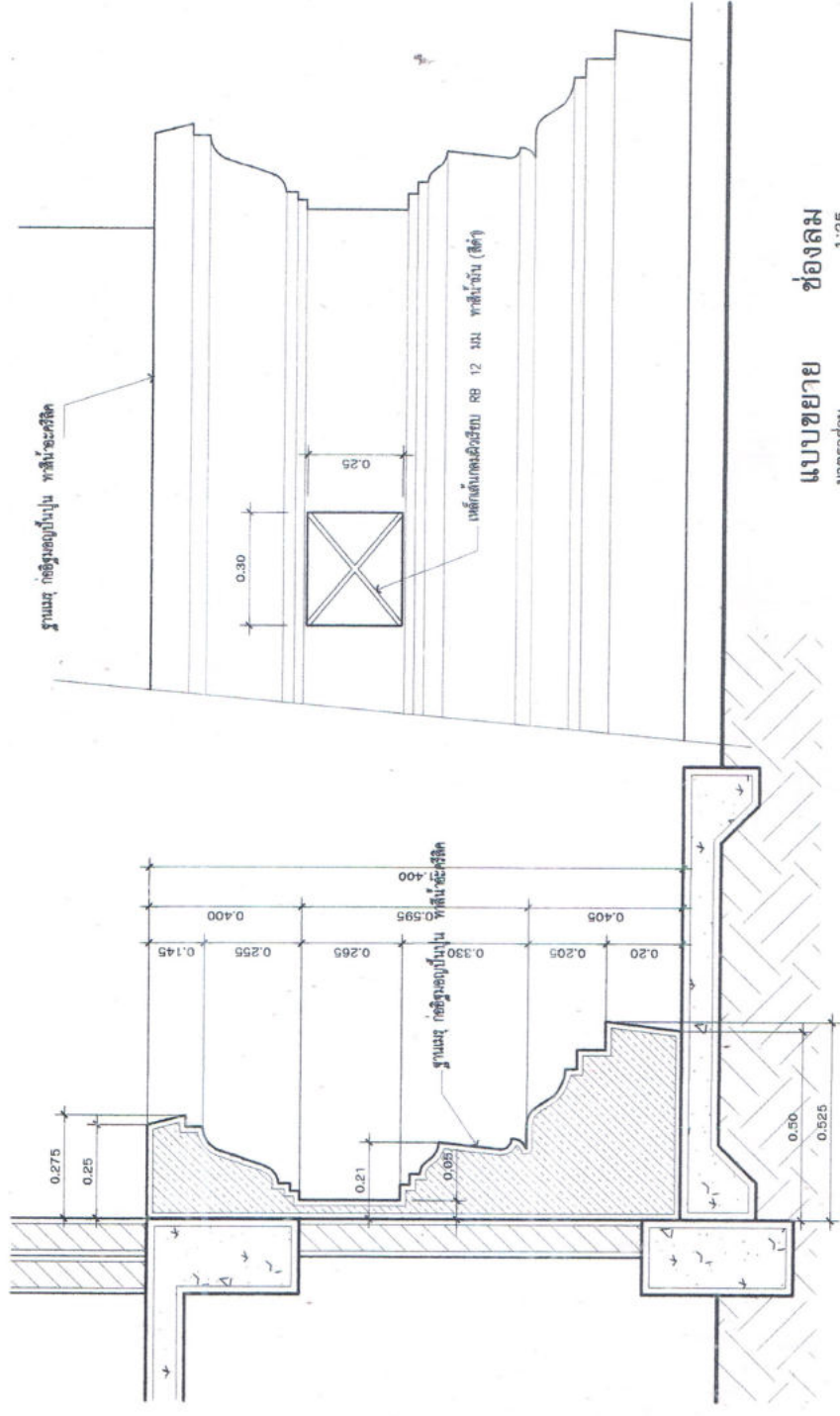

แบบขยาย ฐานราก
มาตราส่วน 1:25

แบบขยาย ช่องลม
มาตราส่วน 1:25



องค์การนิเทศศาสตร์
 สำนักวิชาศิลปกรรม

โครงการ :

โครงการสร้างอาคารเรียน
 (สาขาวิชา)

สถานที่ก่อสร้าง :

บ้านหนองเต่า หมู่ที่ ๕ ตำบลหนองเต่า
 อำเภอเมือง จังหวัดขอนแก่น

ผู้เขียนแบบ :
 สสช. *Shak*
 นายธนวิทย์ สอนิธิกุล

ผู้ตรวจแบบ :
 สสช. *[Signature]*
 นายวิชาญ อึ้งทอง
 ผู้อำนวยการศูนย์

เห็นชอบ :
 สสช. *[Signature]*
 นายสุวิทย์ กุศลงาม
 ปลัดองค์การบริหารส่วนตำบลหนองเต่า

อนุมัติ :
 สสช. *[Signature]*
 นายธีรวัฒน์ แสนบุญ
 นายกองค์การบริหารส่วนตำบลหนองเต่า

แบบแสดง :

แบบขยาย บัวหัวเสา . บัวทวย . บัวหาง

แบบหมายเลข :

มาตราส่วน :

วัน/เดือน/ปี :

จำนวนแผ่น :

23	41
----	----

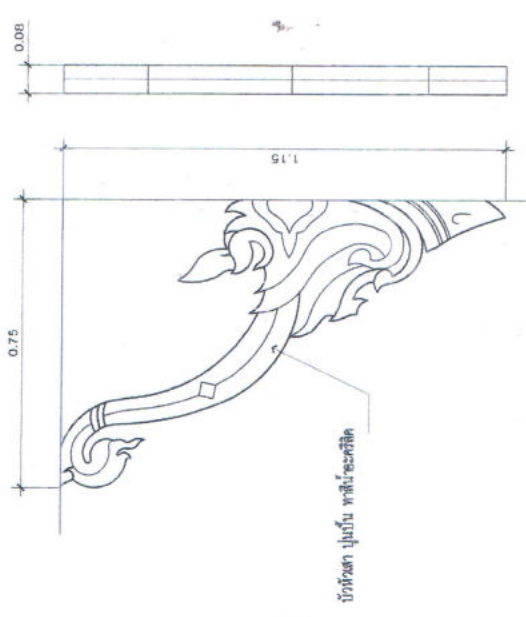

แบบขยาย บัวทวย
 1:10

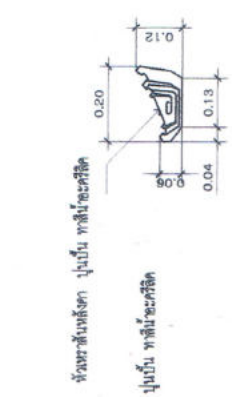

แบบขยาย บัวหัวเสา
 1:10

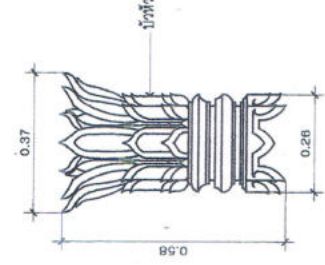

แบบขยาย บัวหัวเสา
 1:10



องค์การบริการส่วนกลาง มหาวิทยาลัยราชภัฏบรจบุรี
 สำนักงานประชาสัมพันธ์
 โทรสาร :
 โทรศัพท์ :
 108 หมู่ 10 ตำบลบึงเมืองบัว อำเภอเมือง จังหวัดบุรีรัมย์

สถานที่ก่อสร้าง :
 บ้านหนองเตยหิน หมู่ที่ 6 ตำบลบึงเมืองบัว อำเภอเมือง จังหวัดบุรีรัมย์

ผู้เขียนแบบ :
 2/Janak
 นายเจนณรงค์ อุดมดี
 นายเจนณรงค์ อุดมดี

ผู้ตรวจทาน :
 นายชัย อุดมดี
 ผู้อำนวยการส่วนกลางมหาวิทยาลัย

แก้ไขครั้งที่ :
 นายเจนณรงค์ อุดมดี
 นายเจนณรงค์ อุดมดี
 นายเจนณรงค์ อุดมดี

อนุมัติ :
 นายเจนณรงค์ อุดมดี
 นายเจนณรงค์ อุดมดี
 นายเจนณรงค์ อุดมดี

แบบแสดง :
 นายเจนณรงค์ อุดมดี

แบบหมายเลข :
 นายเจนณรงค์ อุดมดี

มาตรฐาน :
 นายเจนณรงค์ อุดมดี

วัน/เดือน/ปี :
 วันที่ : 24
 จำนวนแผ่น : 41

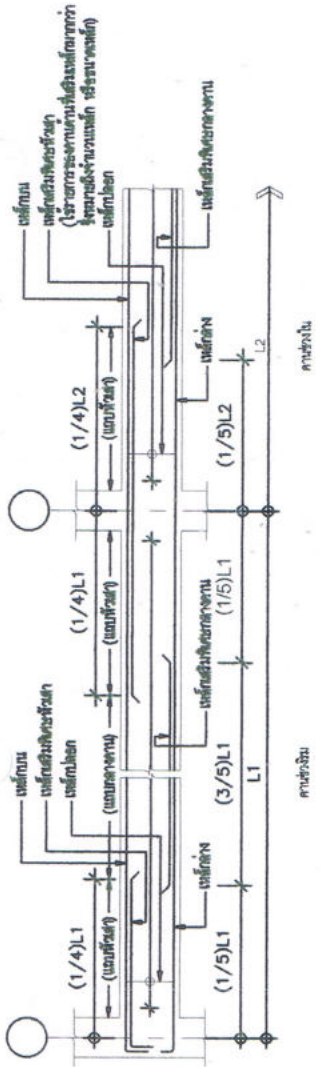

แบบแสดงการเสริมเหล็กทั่วไปของคานาคอนกรีต

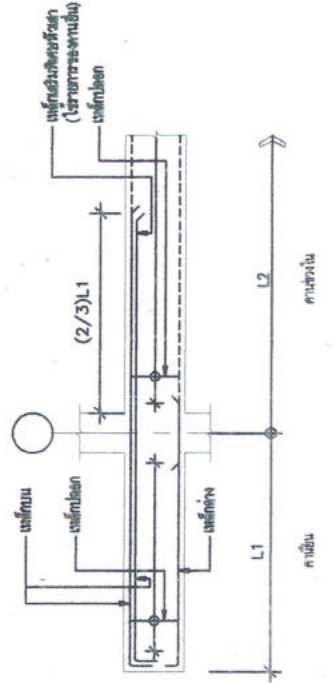

แบบแสดงการเสริมเหล็กทั่วไปของคานายี่แฉกคานาชั้นใน

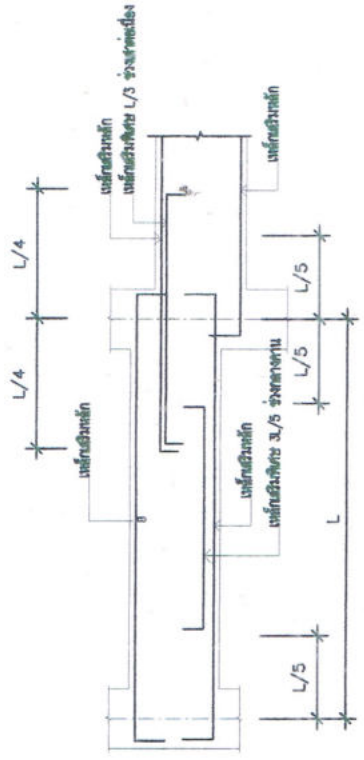

แบบแสดงเหล็กเสริมพิเศษในคานาดังระดับ

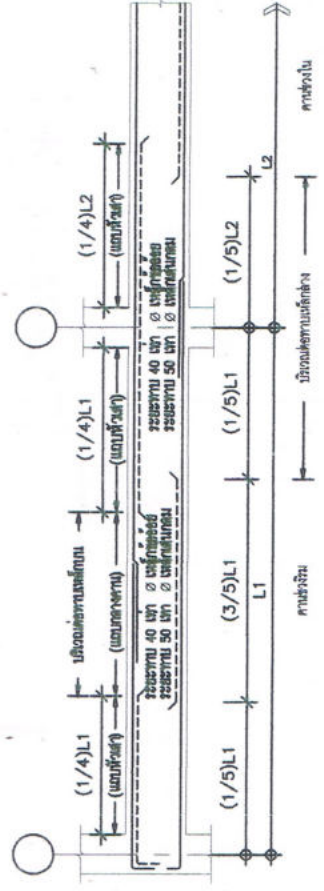

แบบแสดงรายละเอียดการต่อทาบเหล็กเสริมในคานาทั่วไป



อธิการบดีราชภัฏสกลนคร
 อธิการบดีราชภัฏสกลนคร
 อธิการบดีราชภัฏสกลนคร

โครงการ :
 โครงการก่อสร้างอาคารเรียน
 (รายละเอียด)

สถานที่ก่อสร้าง :
 บ้านหนองเต่า หมู่ ๕ ตำบลหนองเต่า
 อำเภอวานรนิวาส จังหวัดสกลนคร

ผู้เขียนแบบ :
 ตรีสิริ : *[Signature]*
 นายประสิทธิ์ วัฒนกิจ

ผู้ตรวจทาน :
 ตรีสิริ : *[Signature]*
 นายสิริชัย อุดมทอง
 ผู้อำนวยการโรงเรียน

เห็นชอบ :
 ตรีสิริ : *[Signature]*
 นายสาธิต ภูมิตาน
 ปลัดเทศบาลตำบลหนองเต่า

อนุมัติ :
 ตรีสิริ : *[Signature]*
 นายสุวิทย์ แสนบุญ
 นายอำเภอวานรนิวาส

แบบแปลน :
 สังกัดช่างภาพ

แบบหมายเลข :
 :

มาตรฐาน :
 :

วัน/เดือน/ปี :
 :

แบบที่ : 25
 จำนวนแผ่น : 41

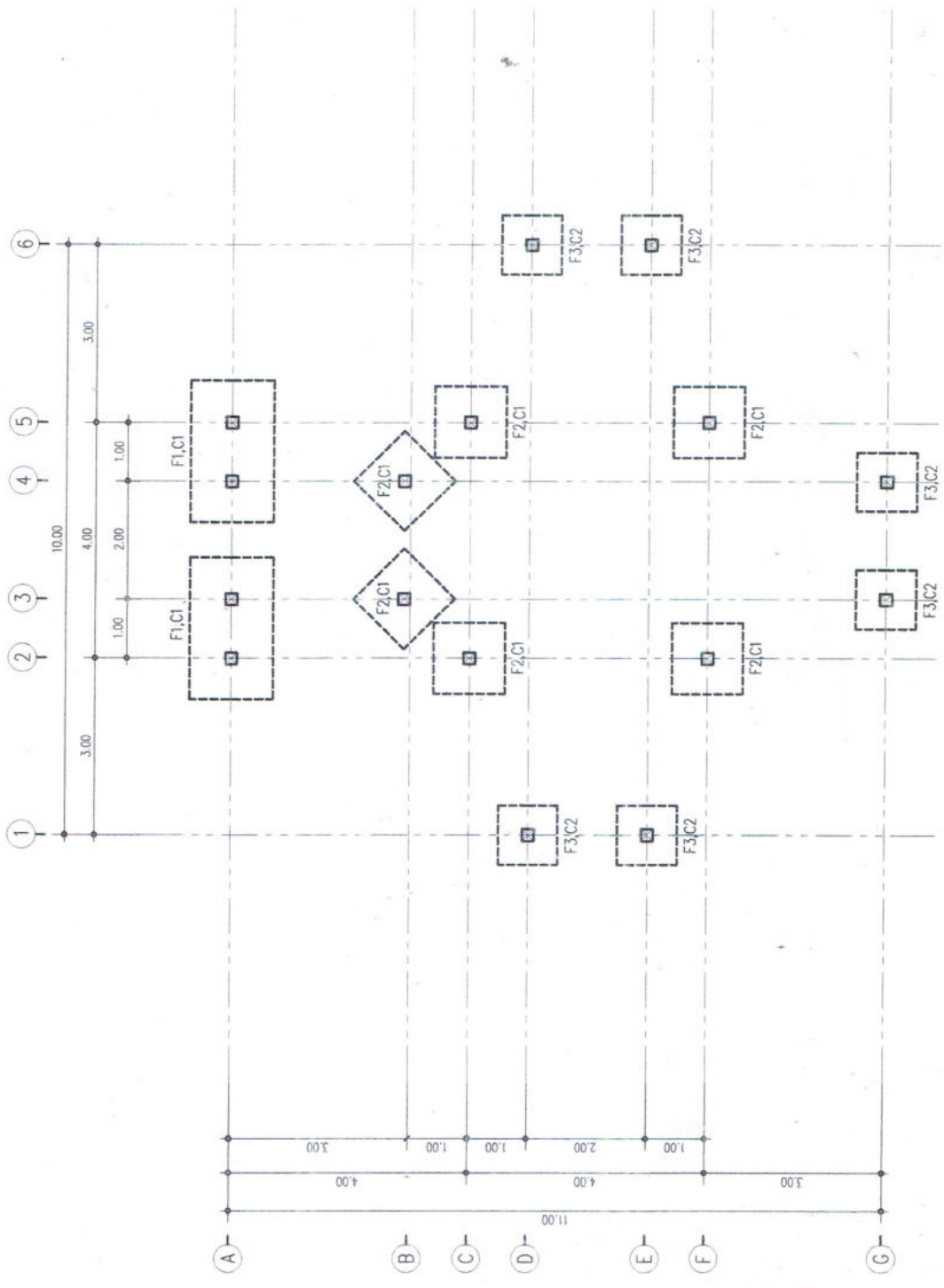

แบบแสดง
 มาตรฐาน
 ผังโครงสร้างฐานราก
 1:75



องค์การบริหารส่วนตำบลคอนสวรรค์
อำเภอคอนสวรรค์ จังหวัดขอนแก่น

โครงการ :	โครงการสร้างศาลาประชาคม
ชื่อสถาปนิก :	นายวิชาญ อภิบาลย์ ผู้อำนวยการส่วนช่างเทคนิค
ผู้เขียนแบบ :	นายวิชาญ อภิบาลย์ ผู้อำนวยการส่วนช่างเทคนิค
ผู้ตรวจทาน :	นายวิชาญ อภิบาลย์ ผู้อำนวยการส่วนช่างเทคนิค
เห็นชอบ :	นายวิชาญ อภิบาลย์ ผู้อำนวยการส่วนช่างเทคนิค
อนุมัติ :	นายวิชาญ อภิบาลย์ ผู้อำนวยการส่วนช่างเทคนิค
แบบแปลน :	อาคารศาลาประชาคม
มาตราส่วน :	1:75
วันที่ :	26
จำนวนแผ่น :	41

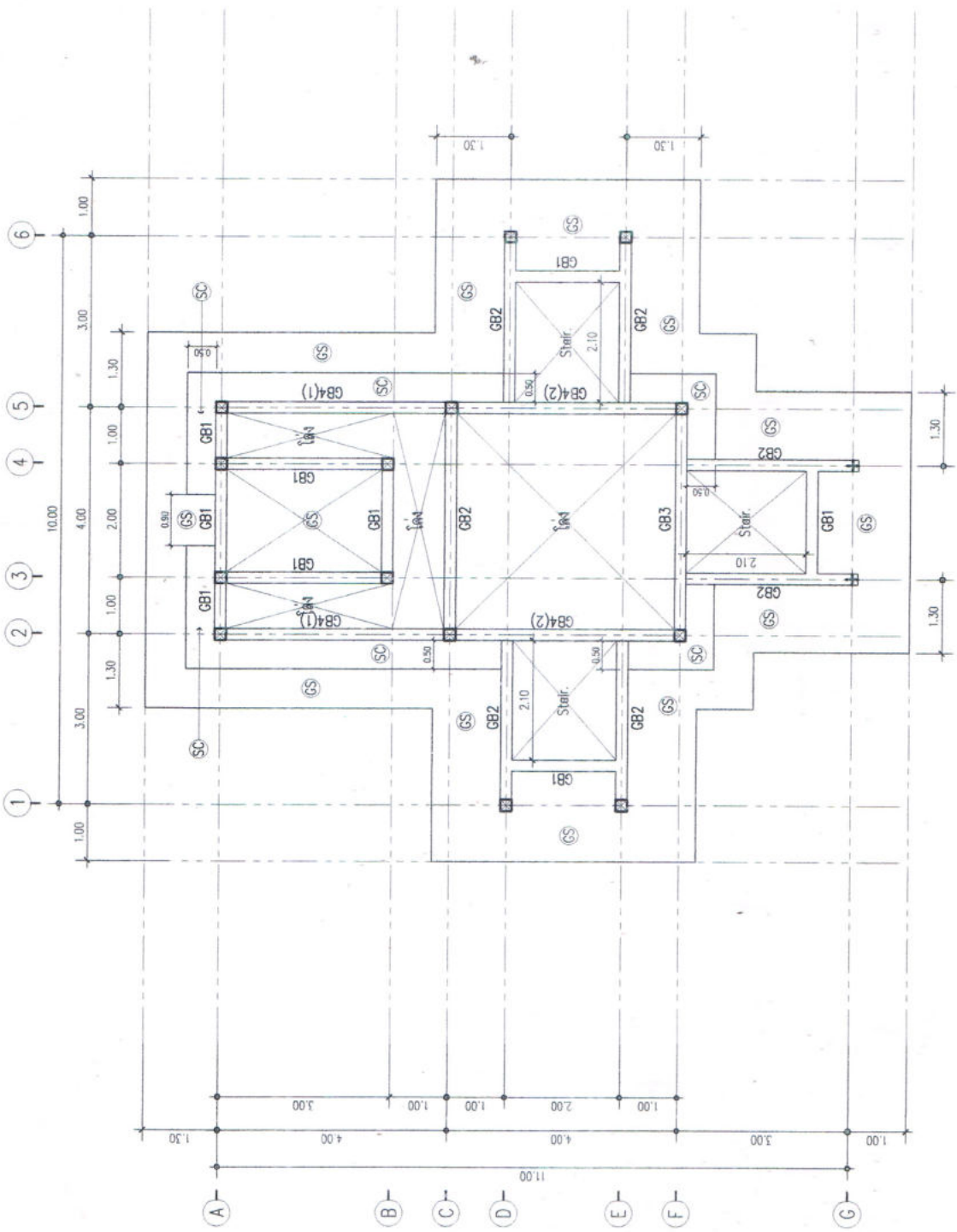

แบบแสดง
อาคาร
ผังโครงสร้างคานคอนกรีต
1:75



องค์การบริหารส่วนตำบลเสาวศรี
อำเภอวารินชำราบ จังหวัดสุรินทร์

โครงการ :
โครงการก่อสร้างอาคารเรียน
(ตามสัญญา)

สถาปนิกที่ก่อสร้าง :
นายสมชาย หนูดี 6 ลำดวนเสาวศรี
อำเภอวารินชำราบ จังหวัดสุรินทร์

ผู้เขียนแบบ :
ลงชื่อ : *Handwritten signature*
นายประทีป สมดีทอง

ผู้ตรวจทาน :
ลงชื่อ : *Handwritten signature*
นายคำมัย อุดมสุข
ผู้อำนวยการโรงเรียนเสาวศรี

เห็นชอบ :
ลงชื่อ : *Handwritten signature*
นายสมชาย หนูดี
ผู้อำนวยการโรงเรียนเสาวศรี

อนุมัติ :
ลงชื่อ : *Handwritten signature*
นายสมชาย หนูดี
นายอำเภอวารินชำราบ

แบบแสดง :
สีดินสอ สีเทา สีน้ำเงิน

แบบหมายเลข :
มาตราส่วน :
วัน/เดือน/ปี :

แผ่นที่ :	จำนวนแผ่น :
27	41

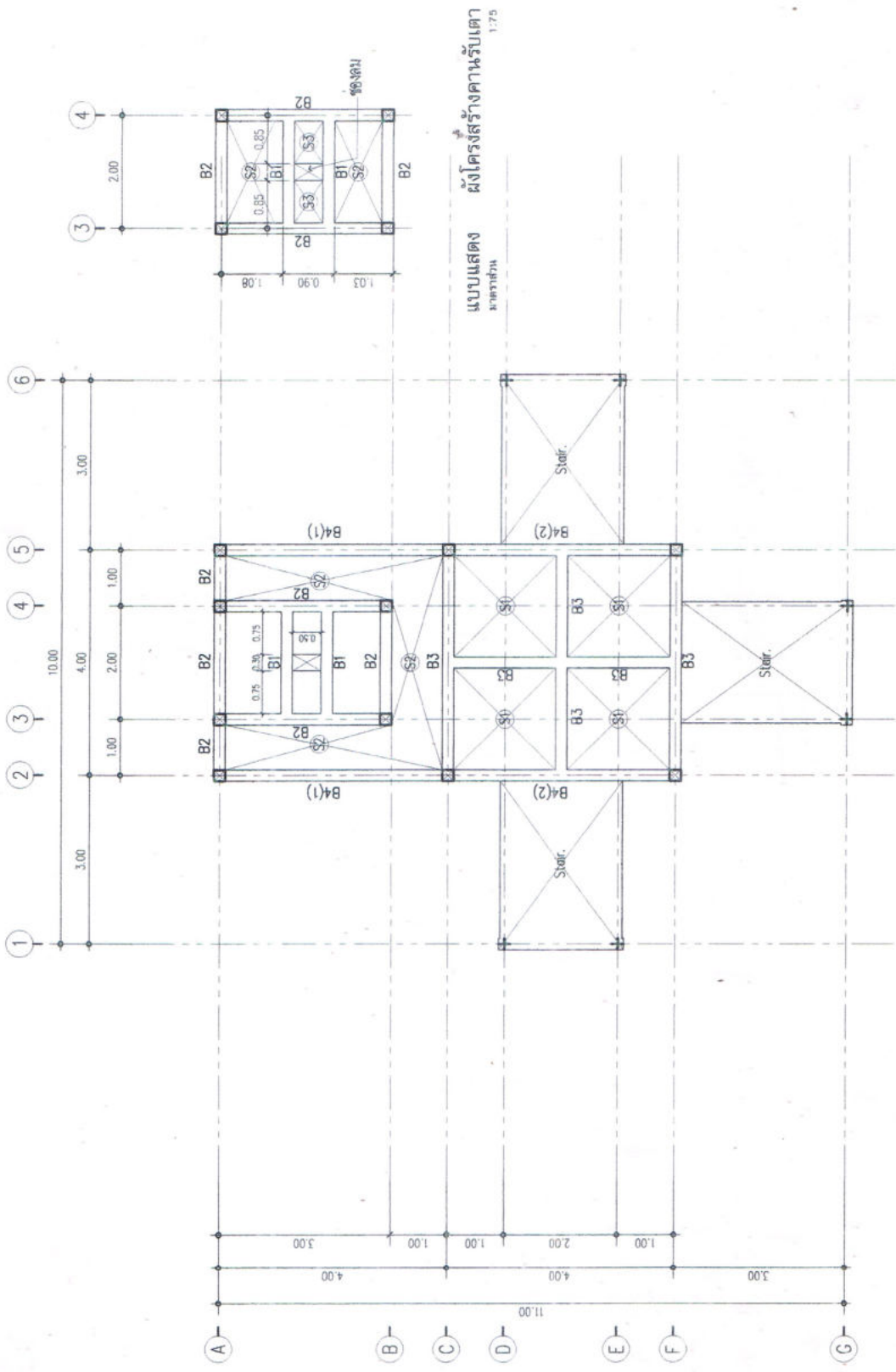

แบบแสดง
ขนาดจริง
ผังโครงสร้างคานรับเสา
1:75

แบบแสดง
ขนาดจริง
ผังโครงสร้าง เสา คาน พื้น
1:75



มหาวิทยาลัยราชภัฏสกลนคร
 วิทยาลัยราชภัฏสกลนคร
 อธิการบดีราชภัฏสกลนคร

โครงการ :
 โครงการก่อสร้างอาคารเรียน

สถานที่ก่อสร้าง :
 บ้านหนองต้น หมู่ที่ ๕ ตำบลหนองทราย
 อำเภอวานรนิวาส จังหวัดสกลนคร

ผู้เขียนแบบ :
 ส.ค.ช. นายประจักษ์ สมพงษ์

ผู้ตรวจทาน :
 ส.ค.ช. นายสุวิทย์ อภิบาล
 ผู้อำนวยการวิทยาลัย

เห็นชอบ :
 ส.ค.ช. นายสุวิทย์ อภิบาล
 ผู้อำนวยการวิทยาลัยราชภัฏสกลนคร

อนุมัติ :
 ส.ค.ช. นายสุวิทย์ อภิบาล
 นายอธิการบดีราชภัฏสกลนคร

แบบแสดง :
 ส.ค.ช. นายสุวิทย์ อภิบาล

แบบพิมพ์เลข :
 :

มาตราส่วน :
 :

วัน/เดือน/ปี :
 :

แผ่นที่ : 28
 จำนวนแผ่น : 41

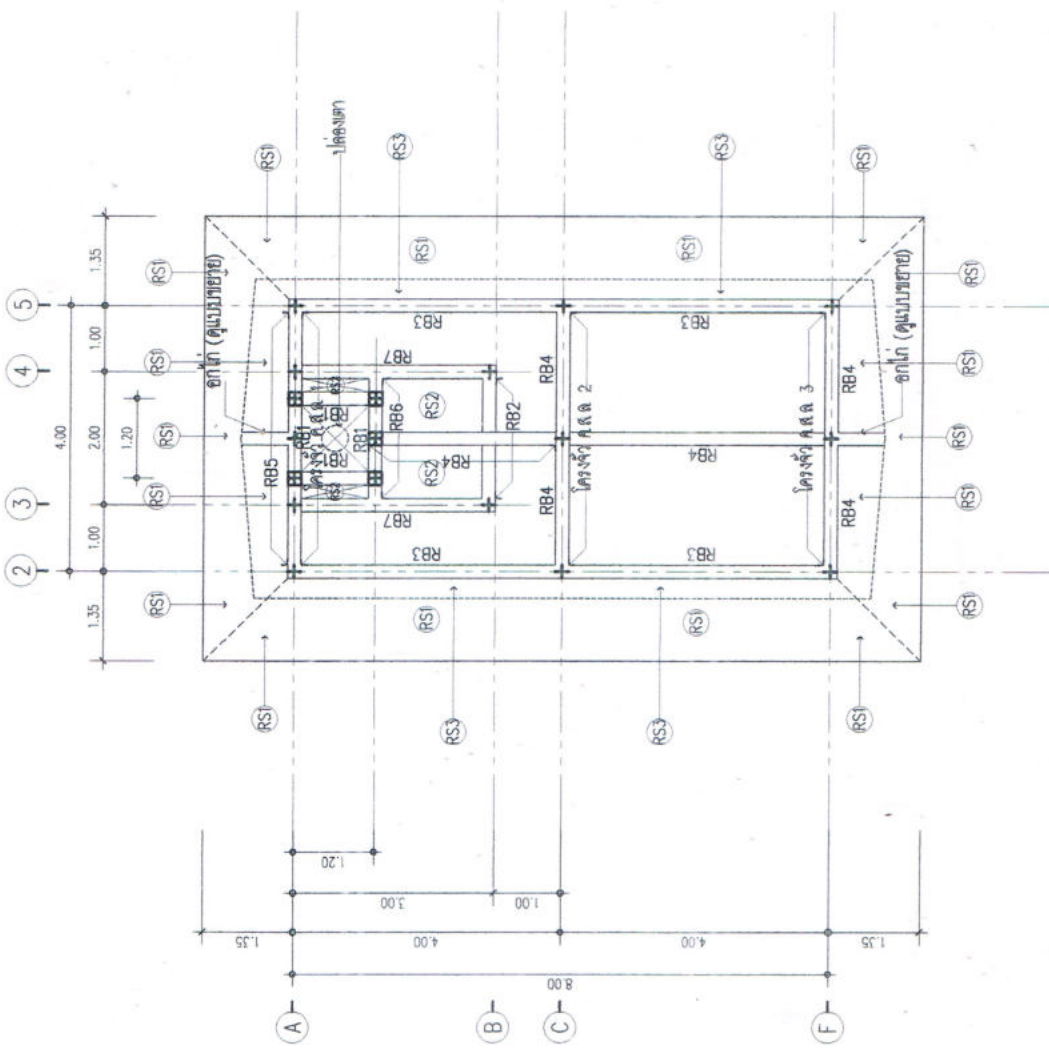

แบบแสดง
 ส.ค.ช. นายสุวิทย์ อภิบาล
 ผังโครงสร้างคานชั้นหลังคา
 1:75



องค์การบริหารส่วนตำบลคอนสวรรค์
อำเภอชนบท จังหวัดขอนแก่น

โครงการ :	โครงการสร้างศาลาประชาคม (ศาลาเด็ก)
สถานที่ก่อสร้าง :	บ้านเลขที่ ๑ หมู่ที่ ๑ ตำบลคอนสวรรค์ อำเภอชนบท จังหวัดขอนแก่น
ผู้เขียนแบบ : หนังสือ	นายประสิทธิ์ สองเมือง นายช่างเทคนิค
ผู้ตรวจทาน : หนังสือ	นายสิทธิ์ อภิเดช ผู้อำนวยการกองช่าง
เห็นชอบ : หนังสือ	นางสาวอรุณ ภูธน ปลัดเทศบาลตำบลคอนสวรรค์
อนุมัติ : หนังสือ	นายสุวิทย์ แสนบุญ นายกองค์การบริหารส่วนตำบลคอนสวรรค์
แบบแปลน :	ปลัดกองช่างเทคนิค
แบบทนายเลข :	
มาตราส่วน :	
วัน/เดือน/ปี :	
แผ่นที่ :	จำนวนแผ่น :
29	41

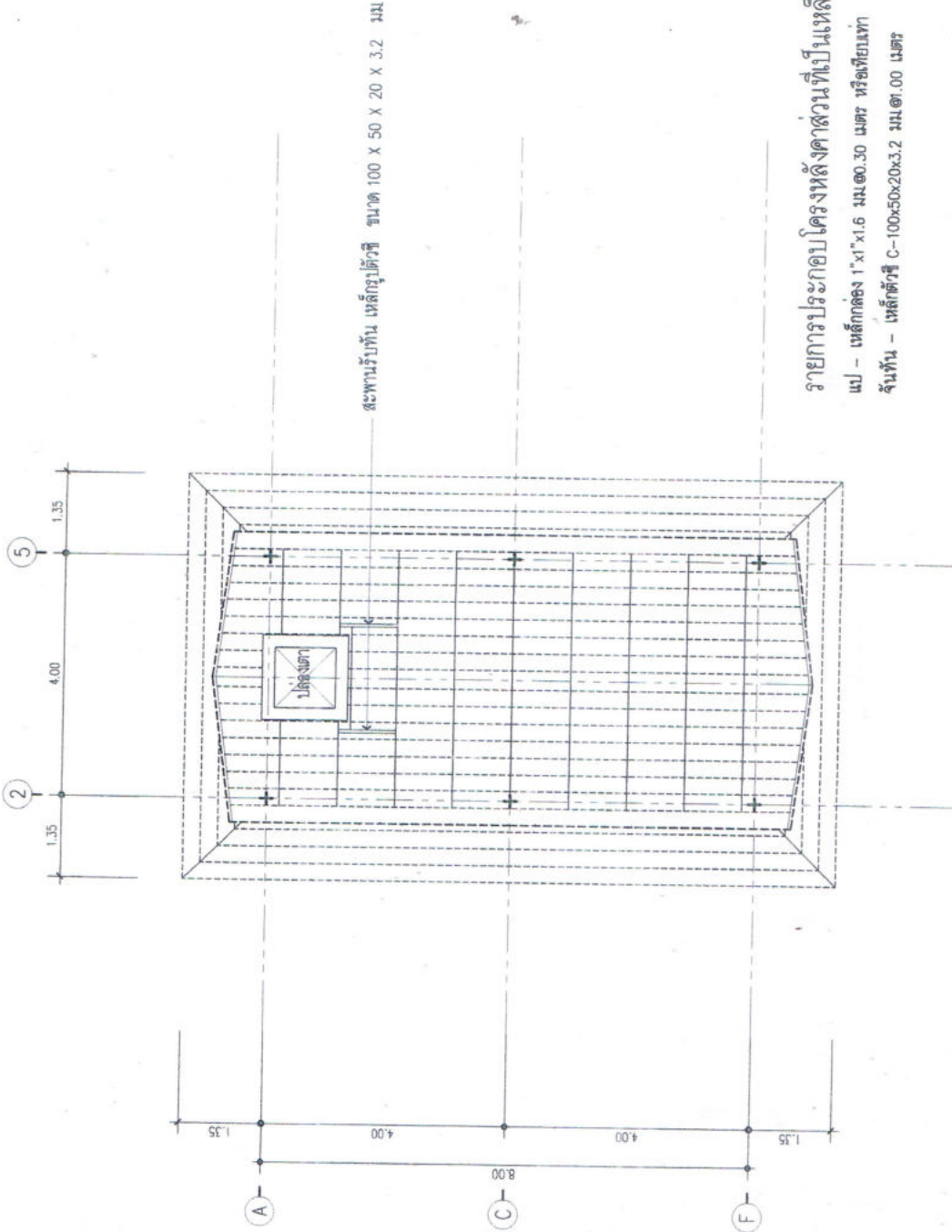

รายการประกอบโครงสร้างหลังคาส่วนที่เป็นเหล็กรูปพรรณ
แป - เหล็กกล่อง 1"x1"x1.6 มม.๑๐.30 เมตร หรือเทียบเท่า
ฉันทัน - เหล็กตัวซี C-100x50x20x3.2 มม.๑๐.๐๐ เมตร

แบบแสดง
มาตราส่วน
ผังโครงสร้างหลังคาเหล็ก
1:75



องค์การบริหารส่วนตำบลหนองหว้า
สำนักงานวัฒนธรรม กีฬา และการท่องเที่ยว

โครงการ :
โครงการก่อสร้างอาคารเรียน
(ต.บึงหว้า)

สถานที่ก่อสร้าง :
บ้านหนองขี้เหล็ก หมู่ 8 ตำบลหนองหว้า
สำนักงานวัฒนธรรม กีฬา และการท่องเที่ยว

ผู้เขียนแบบ :
ชื่อ : *Janet*
นายเจษฎา อดิศักดิ์

ผู้ตรวจทาน :
ชื่อ : *Janet*
นายเจษฎา อดิศักดิ์

วันที่รับงาน :
ชื่อ : *Janet*
นายเจษฎา อดิศักดิ์

อนุมัติ :
ชื่อ : *Janet*
นายเจษฎา อดิศักดิ์

แบบแปลน :
แบบเลข 1/25 หน้า ก. 12

แบบพิมพ์เลข :
:

มาตราส่วน :
:

วัน/เดือน/ปี :
:

แผ่นที่ : จำนวนแผ่น :
30 41

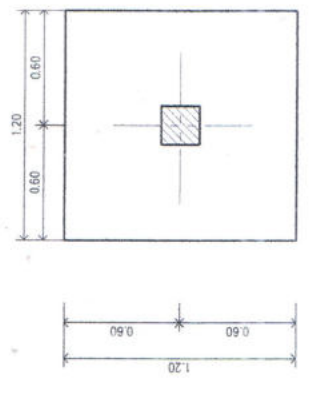

แบบขยาย ฐานราก F2
SCALE 1:25

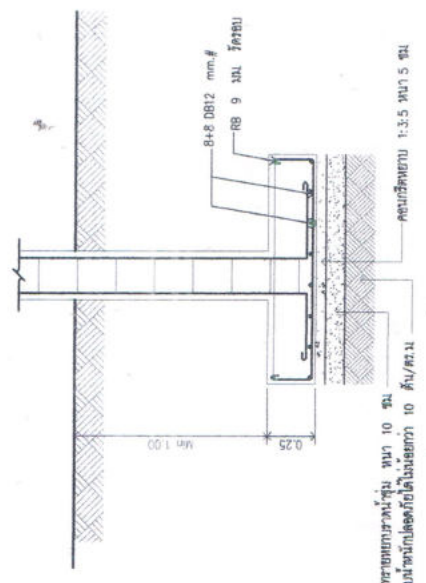

รายละเอียด ฐานราก F2
SCALE 1:25

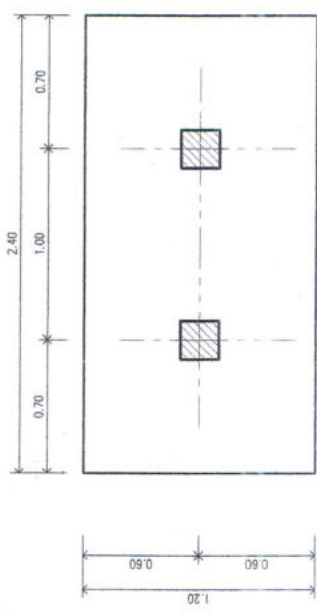

แบบขยาย ฐานราก F1
SCALE 1:25

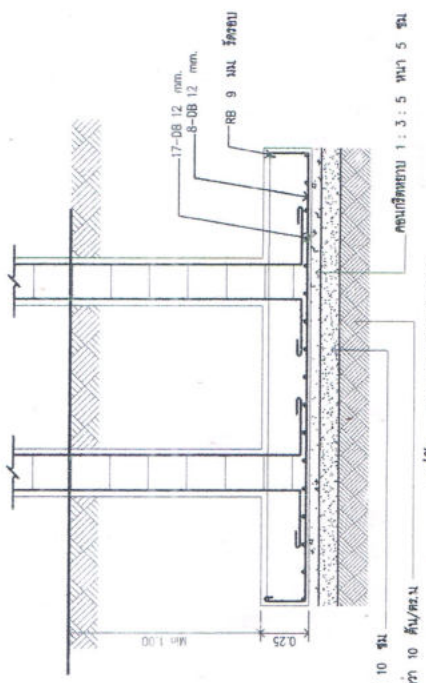

รายละเอียด ฐานราก F1
SCALE 1:25



อธิการบดีมหาวิทยาลัยศิลปากร
ผู้อำนวยการสำนักออกแบบวิศวกรรม
สำนักออกแบบวิศวกรรม

โครงการ :
โครงการก่อสร้างอาคารเรียน
(อาคาร)

สถานที่ก่อสร้าง :
บ้านหนองสนิม หมู่ 6 ตำบลหนองหวด
อำเภอสามโก้ จังหวัดกาฬสินธุ์

ผู้เขียนแบบ :
สถาปนิก
นายพรพริ้ง ลอยวิเศษ

ผู้ตรวจทาน :
สถาปนิก
นายนิยม สุภะ
ผู้อำนวยการก่อสร้าง

พื้นที่รวม :
สถาปนิก
นายศุภกฤษณ์ ใจงาม
ปลัดผู้อำนวยการสำนักออกแบบวิศวกรรม

อนุมัติ :
สถาปนิก
นายศุภกฤษณ์ ใจงาม
นายอภิรักษ์ ใจงาม

แบบแสดง :
แบบขยาย
ขนาด 1:25

มาตรฐาน :
มาตรฐาน
มาตรฐาน

วัน/เดือน/ปี :
แบบที่ : จำนวนแผ่น :
31 41

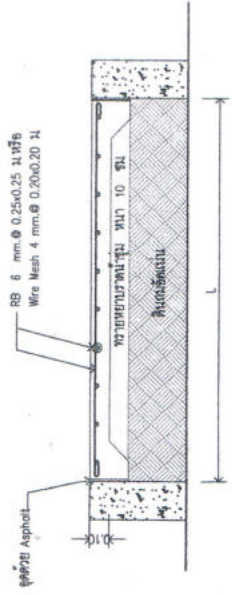

แบบตัด ขยายพื้นที่ GS
SCALE 1:25

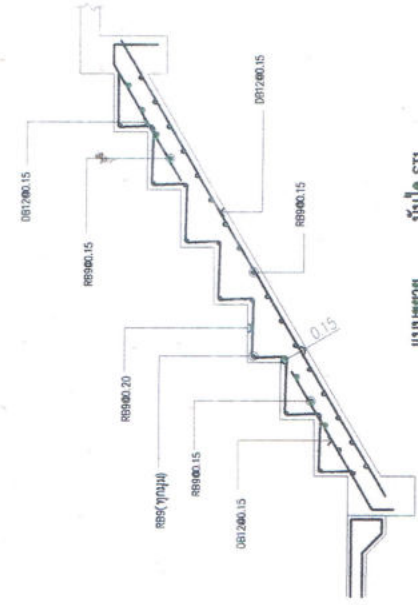

แบบขยาย บันได STI
SCALE 1:25

ขึ้นหลังคา		C1
ระดับพื้นชั้นล่าง		
ระดับพื้นชั้นล่าง		
ชั้นคานาคอนกรีต		
ชั้นคานาคอนกรีต		
คาน้ำบ่อ		

แบบแสดง
SCALE
แบบขยายตัว C1
SCALE 1:25

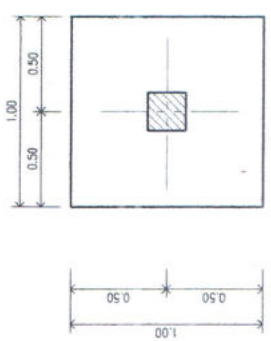

แบบขยาย ฐานราก F3
SCALE 1:25

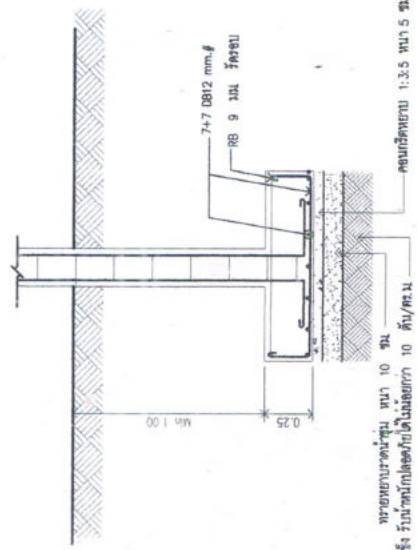

บันได
SCALE 1:25
แบบขยายฐานราก F3
SCALE 1:25

ความหนาชั้นปูน หน้า 10 ซม.
ชั้นคาน้ำบ่อ รั้วรอบคาน้ำบ่อด้วยเหล็ก 10 มม. รั้วรอบ
ความหนาชั้นปูน หน้า 5 ซม.



มหาวิทยาลัยราชภัฏสกลนคร
 วิทยาลัยการศึกษาระดับอุดมศึกษา
 สำนักวิชาวิศวกรรมศาสตร์

โครงการ :
 โครงการก่อสร้างอาคารเรียน
 (อาคาร)

สถานที่ก่อสร้าง :
 บ้านหนองเต่า หมู่ 6 ตำบลหนองเต่า
 อำเภอวานรนิวาส จังหวัดสกลนคร

ผู้เขียนแบบ :
 ส.ฉ. ๒๒๖
 นายประสิทธิ์ วัฒนกิจ

ผู้ตรวจงาน :
 ส.ฉ. ๒๒๖
 นายฉวี ภูวณะ
 ผู้อำนวยการศูนย์

ใบประกอบ :
 ส.ฉ. ๒๒๖
 นายสุวิทย์ ฤกษ์งาม
 ปรึกษาดำเนินการก่อสร้างอาคาร

อนุมัติ :
 ส.ฉ. ๒๒๖
 นายสุวิทย์ ฤกษ์งาม
 นายอดิศักดิ์ วัฒนกิจ

แบบแสดง :
 นายอดิศักดิ์ วัฒนกิจ

แบบทาบโดย :
 นายอดิศักดิ์ วัฒนกิจ

มาตราส่วน :
 1/20

วัน/เดือน/ปี :
 ๒๒/๐๖/๖๕

แผ่นที่ : 32
 จำนวนแผ่น : 41

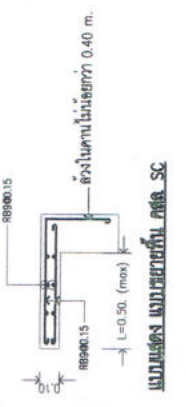
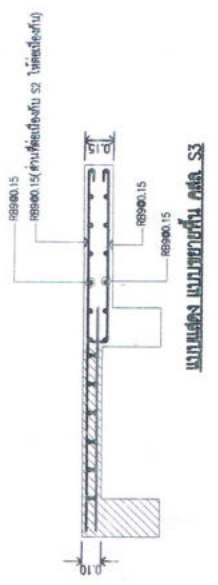
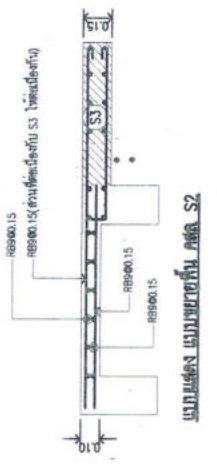
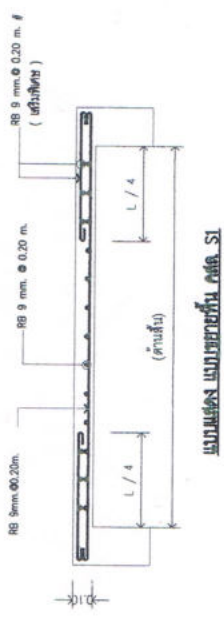
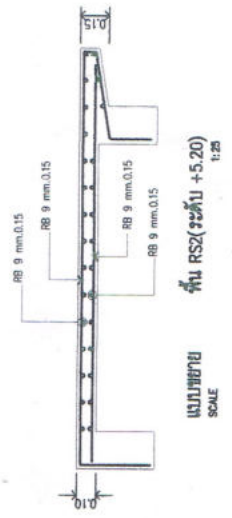
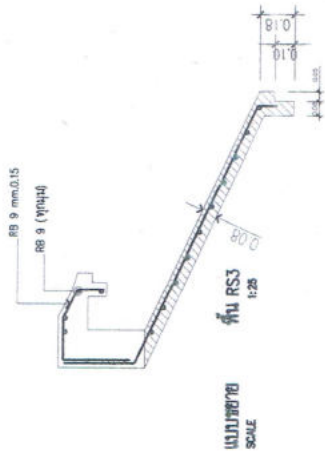
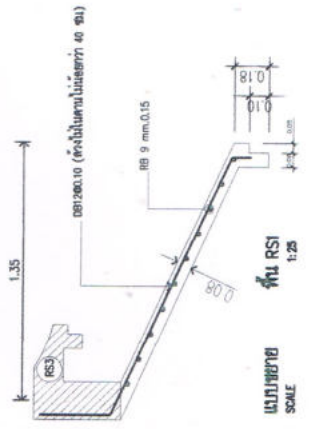



องค์การการศึกษา สport และนันทนาการ
 กระทรวงศึกษาธิการ

โครงการ :
 โครงการก่อสร้างศาลาพักผ่อน
 (ต.บึงสามพัน)

สถานที่ก่อสร้าง :
 บ้านหนองเต่า หมู่ 6 ตำบลหนองเต่า
 อ.บึงสามพัน จ.พิจิตร

ผู้เขียนแบบ :
 และ
 นายประจักษ์ คงชัชวาล

ผู้ตรวจทาน :
 และ
 นายนิยม อุโฆส
 ผู้อำนวยการเขต

แก้ไขแบบ :
 และ
 นายสมชาย ฤกษ์งาม
 รับผิดชอบการพิมพ์แบบก่อสร้าง

อนุมัติ :
 และ
 นายสุรินทร์ แสนสุข
 นายช่างเทคนิคการพิมพ์แบบก่อสร้าง

แบบแปลน :
 สมหมาย งามอดิ

แบบพิมพ์เดิม :
 :

ขนาดกระดาษ :
 :

วัน/เดือน/ปี :

แผ่นที่ : 33
 จำนวนแผ่น : 41

แบบขยายคานาชั้นกลาง (คานาคัดดิน)

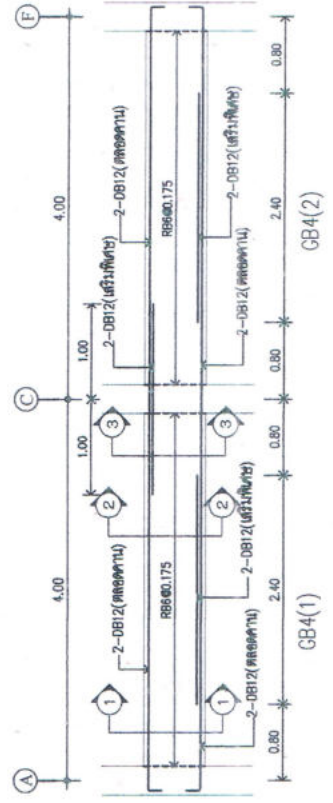
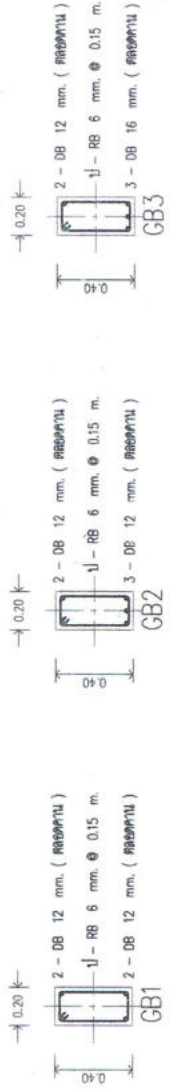

แบบขยายรูปตัดทางยาว GB4
 ขนาดคานา (0.20x0.40)

GB4(1) 0.20x0.40		ตัดขวาง	
ทิศทางรับ	ทิศทางรับ	ทิศทางรับ	ทิศทางรับ
4-DB12	2-DB12	2-DB12	2-DB12
2-DB12	4-DB12	4-DB12	2-DB12
1-RB60.175	1-RB60.175	1-RB60.175	1-RB60.175

GB4(1) 0.20x0.40		SECTION 2	
ทิศทางรับ	ทิศทางรับ	ทิศทางรับ	ทิศทางรับ
2-DB12	2-DB12	4-DB12	2-DB12
2-DB12	4-DB12	4-DB12	2-DB12
1-RB60.175	1-RB60.175	1-RB60.175	1-RB60.175

SECTION 1 SECTION 2 SECTION 3



องค์การบริหารส่วนตำบลเอราวัณ
สำนักงานบริหาร ศึกษาศาสตร์

โครงการ :
โครงการก่อสร้างทางแยก
(เดลิเวอรี่)

สถานที่ก่อสร้าง :
บ้านหนองหิน หมู่ที่ 6 ตำบลเอราวัณ
สำนักงานบริหาร ศึกษาศาสตร์

ผู้เขียนแบบ :
ชื่อ : *Sak*
นายชัชวาลย์ สงฆ์ฉาย

ผู้ตรวจทาน :
ชื่อ : *[Signature]*
นายนิยม งามใส
ผู้อำนวยการก่อสร้าง

วันที่รับ :
ชื่อ : *[Signature]*
นายสุวิทย์ ฤทธิเดช
ปลัดองค์การบริหารส่วนตำบลเอราวัณ

อนุมัติ :
ชื่อ : *[Signature]*
นายสุวิทย์ ฤทธิเดช
นายกองค์การบริหารส่วนตำบลเอราวัณ

แบบแปลน :
แบบขยาย ตามจริง

แบบพิมพ์เลข :
มาตราส่วน :
วัน/เดือน/ปี :

จำนวนแผ่น :
แผ่นที่ : 34 จาก 41

แบบขยายทางขึ้น 1

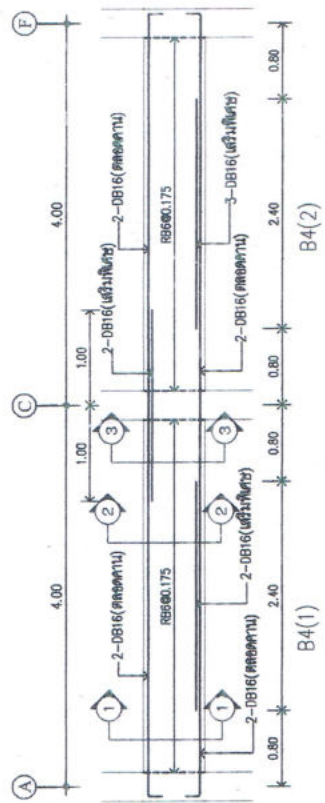
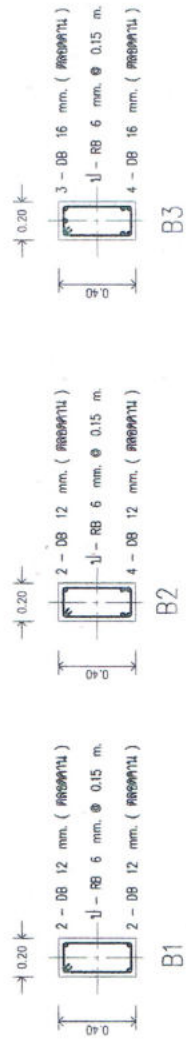

แบบขยายตัดขวางทาง B4
ขนาดต้น (0.20x0.40)

B4(1) 0.20x0.40	
ทิศทางซ้าย	ทิศทางขวา
2-DB16	4-DB16
2-DB16	2-DB16
1-RB60.175	1-RB60.175

B4(2) 0.20x0.40	
ทิศทางซ้าย	ทิศทางขวา
4-DB16	2-DB16
2-DB16	5-DB16
1-RB60.175	1-RB60.175

SECTION 1 SECTION 2 SECTION 3



องค์การส่วนกลาง
ส่วนราชการ จังหวัดสุพรรณบุรี

แบบขยายคานาชั้นหลังคา

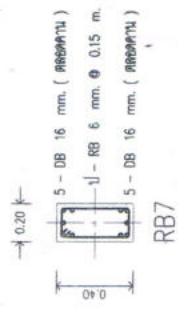
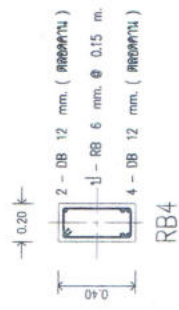
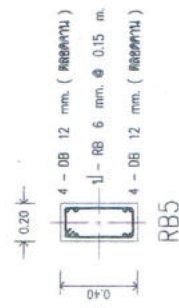
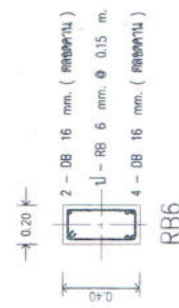
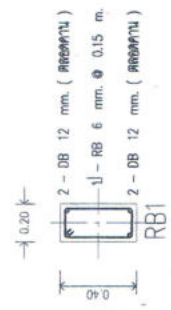
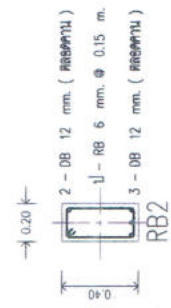
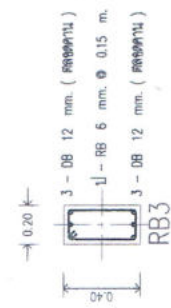

โครงการ :

โครงการก่อสร้างอาคารเรียน
(๓๓๕๓)

สถานที่ก่อสร้าง :

ถนนพหลโยธิน หมู่ ๘ ตำบลเมืองเก่า
อำเภอเมืองสุพรรณบุรี จังหวัดสุพรรณบุรี

ผู้เขียนแบบ :

ชื่อ : *Handwritten*
ตำแหน่ง : *Handwritten*

ผู้ตรวจงาน :

ชื่อ : *Handwritten*
ตำแหน่ง : *Handwritten*

ให้ใบต่อไป :

ชื่อ : *Handwritten*
ตำแหน่ง : *Handwritten*
เพื่อใช้ในการก่อสร้างอาคารเรียน

อนุมัติ :

ชื่อ : *Handwritten*
ตำแหน่ง : *Handwritten*
นายแพทย์สาธารณสุขจังหวัดสุพรรณบุรี

แบบในซอง :

แบบขยาย คานชั้นหลังคา

แบบหมายเลข :

มาตรฐานส่วน :

วันเดือนปี :

แผ่นที่ :	จำนวนแผ่น :
35	41



อธิการบดีมหาวิทยาลัยเทคโนโลยีพระจอมเกล้าธนบุรี
 อำนวยการบริหารงานด้านศิลปวัฒนธรรม
 อำนวยการบริหารงานด้านศิลปวัฒนธรรม

โครงการ :

โครงการก่อสร้างอาคารเรียน
 (ตาสีขาว)

สถาปนิกผู้ออกแบบ :

บริษัท เอ็ม.ที. ดี. ดี. ดี. จำกัด
 อำนวยการบริหารงานด้านศิลปวัฒนธรรม

ผู้เขียนแบบ : *Handwritten signature*
 สถาปนิก

นายพรชัช อดิพงษ์
 นายพรชัช อดิพงษ์

ผู้ตรวจทาน : *Handwritten signature*
 สถาปนิก

นายวิชาญ อุดม
 นายวิชาญ อุดม
 ผู้อำนวยการบริหารงานด้านศิลปวัฒนธรรม

นายวิชาญ อุดม
 นายวิชาญ อุดม
 ผู้อำนวยการบริหารงานด้านศิลปวัฒนธรรม

อนุมัติ : *Handwritten signature*
 สถาปนิก

นายวิชาญ อุดม
 นายวิชาญ อุดม
 ผู้อำนวยการบริหารงานด้านศิลปวัฒนธรรม

นายวิชาญ อุดม
 นายวิชาญ อุดม
 ผู้อำนวยการบริหารงานด้านศิลปวัฒนธรรม

นายวิชาญ อุดม
 นายวิชาญ อุดม
 ผู้อำนวยการบริหารงานด้านศิลปวัฒนธรรม

นายวิชาญ อุดม
 นายวิชาญ อุดม
 ผู้อำนวยการบริหารงานด้านศิลปวัฒนธรรม

วันที่ : จำนวนแผ่น :

37 41

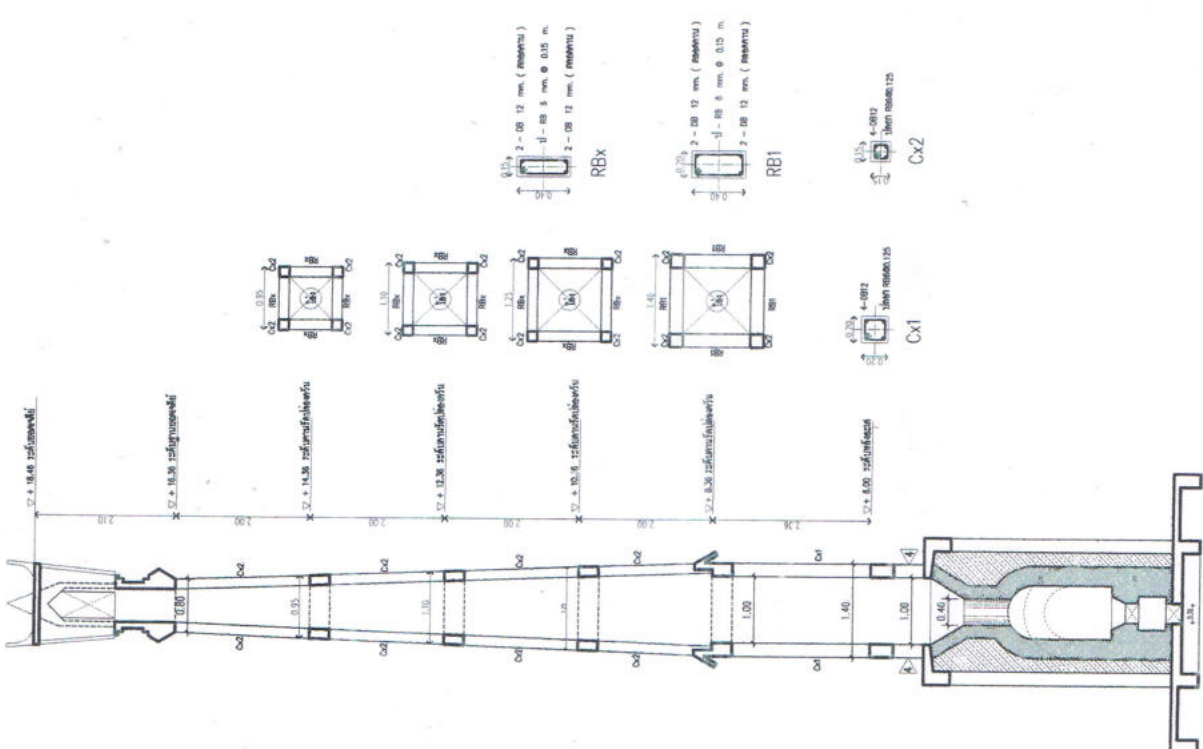

รายการประกอบแบบวิศวกรรมไฟฟ้า



องค์การบริหารส่วนตำบลหนองสวรรค์
สำนักงานเทศบาลตำบลหนองสวรรค์

โครงการ:	โครงการก่อสร้างอาคารเรียน (งบปี 6)
สถานที่ก่อสร้าง :	บ้านหนองเย็น หมู่ที่ 6 ตำบลหนองสวรรค์
แบบร่าง :	สำนักงานเทศบาลตำบลหนองสวรรค์
ผู้เขียนแบบ :	นายสมชาย งามเมือง
อาชีพ :	นายช่างเทคนิค
ผู้ตรวจทาน :	นายสมชาย งามเมือง
อาชีพ :	ผู้ควบคุมช่าง
เห็นชอบ :	นายสมชาย งามเมือง
อาชีพ :	นายช่างเทคนิค
อนุมัติ :	นายสมชาย งามเมือง
อาชีพ :	นายช่างเทคนิค
แบบร่างเลข :	
มาตราส่วน :	
วันเดือน/ปี :	
แผ่นที่ :	จำนวนแผ่น :
38	41

สัญลักษณ์		ข้อกำหนดงานไฟฟ้า
	แผงควบคุมอัตโนมัติ (3 เฟส) ขนาด 12 ช่องวงจร พหุสมรรถนะ 100 Amp. สูง 1.80 M. CIRCUIT BREAKER ขนาด 16 . 20 Amp.	<p>1. ผู้รับจ้างจะต้องดำเนินการติดตั้ง ตู้ควบคุม สวิตช์ LOAD CENTER รวมทั้งอุปกรณ์ไฟฟ้าทุกชิ้นตามที่กำหนดไว้ในแบบรูปรายการ สักรับอุปกรณ์อื่นๆ ที่จะต้องใช้ กับงานระบบไฟฟ้า ผู้รับจ้างจะต้องจัดหาวัสดุในทางด้านเทคนิคที่ไม่ได้ระบุไว้ในแบบรูปรายการติดตั้ง โดยค่าใช้จ่ายที่ติดตั้งผู้รับจ้างจะรับผิดชอบจากผู้จ้างไม่ได้</p> <p>2. อุปกรณ์ไฟฟ้าทุกชนิดจะต้องได้รับความเห็นชอบจากคณะกรรมการตรวจการจ้าง สำนักงานก่อน เพื่อเสนอขออนุมัติก่อนที่จะนำมา ใช้ในงานก่อสร้าง ทั้งต้องเป็นไปตามมาตรฐานวิชาการไฟฟ้าส่วนภูมิภาคและต้องได้มาตรฐานของ วสท. หรือคุณภาพเทียบเท่า</p> <p>3. สายไฟฟ้าที่ใช้ติดตั้งต้องมีชื่อ BANGKOK CABLE, THAI YAZAKI, PLEGDODGE หรือเทียบเท่า</p> <p>4. ท่อที่ได้กำหนดไว้เป็นอย่างอื่น ชนิดและสายไฟฟ้าให้ใช้ดังนี้</p> <ul style="list-style-type: none"> - สายเมนภายนอก ใช้สาย THW 16 sq.mm. - สายเมนวงจรรอง (HOME RUN) ใช้สาย VAF 2 X 4 sq.mm. - สายวงจรร่วมและสายดิน ใช้สาย VAF 2 X 2.5 sq.mm. - สายไฟฟ้าระหว่างตู้ควบคุมและสวิตช์เบ็ด-บิด ใช้สาย VAF 2 X 1.5 sq.mm. <p>5. สายไฟฟ้าทุกวงจร เดินเรียบผนังหรือเสา สำหรับกับขดเค้นเมนวงจรรองยึดติดอาคาร ใช้เดินในท่อ PVC. ขนาดท่อขึ้นอยู่กับ จำนวนสายไฟฟ้าที่ร้อยในท่อ</p> <p>6. เฉพาะสายวงจรรองที่มีแรงดันที่ระยะทางสายเกิน 100 เมตร ผู้รับจ้างจะต้องทำการร้อยในท่อร้อยสายและทำการร้อยสายไฟเหน็บ และเชื่อมด้วย WIRE NUT</p> <p>7. การร้อยสายไฟทุกจุด ผู้รับจ้างต้องทำการร้อยสายภายในกล่องร้อยสาย และทำการร้อยสายไฟเหน็บและเชื่อมด้วย WIRE NUT</p> <p>8. ต้นแบบการติดตั้งวงโคจรและอุปกรณ์ไฟฟ้า อาจเปลี่ยนแปลงไปติดตั้งในตำแหน่งที่เหมาะสมเพื่อประโยชน์ในด้านของควมมั่นคง แข็งแรงได้ตามที่คณะกรรมการตรวจการจ้างกำหนด</p> <p>9. แบบรูปรายการ ได้ตัดหรือเย็บกัน ไฟที่ขึ้นอยู่กับชุดยี่ห้อของคณะกรรมการตรวจการจ้างจะต่างจากแบบเป็นต้น</p>
	ดวงโคมหลอดฟลูออโรสเซนต์ ขนาด 2 X 36 W ติดผนังเพดาน	
	ดวงโคมหลอดแสงรังสีอัลตราไวโอเล็ต ชนิดตั้งเพดาน หลอด Fluorescent ขนาด 2 X 36 วัตต์	
	ดวงโคมหลอดแสงรังสีอัลตราไวโอเล็ต ชนิดติดตั้งเพดาน หลอด Fluorescent ขนาด 1 X 18 วัตต์	
	ดวงโคมหลอดแสงรังสีอัลตราไวโอเล็ต ชนิดตั้งเพดาน หลอด FLUORESCENT รุ่นมาตรฐาน ชนิดกลม ขนาด 32 W (หลอดบีโด้)	
	ดวงโคม DOWN LIGHT ขนาด ๑๑.4 นิ้ว หลอด Compact Fluorescent ขนาด 15 W (รวมโคม)	
	ดวงโคม DOWN LIGHT ขนาด ๑๑.4 นิ้ว หลอด Compact Fluorescent ขนาด 12 W (รวมโคม) ชนิดบีโด้	
	โคมไฟฝัง ๑๑.๖ นิ้ว ชนิดกลมแบบระฆัง หลอด ๑๑.๖ นิ้ว หลอด Compact Fluorescent ขนาด 8 W (รวมโคม)	
	สวิตช์เดี่ยว ขนาด 16 A - 250 V ก่อสร้างผนังมีขนาด สูง 1.30 M	
	สวิตช์ 2 ทาง ขนาด 16 A - 250 V ก่อสร้างผนังมีขนาด สูง 1.30 M	
	ตัวรับน้ำหนัก ชนิดบีโด้ (UNIVERSAL TYPE) ขนาด 16 A - 250 V (จำนวนและตำแหน่งตามแบบ)	
	สายไฟฟ้า เดินเรียบผนังมีขนาด	
	หลอดที่หลอดแสงรังสีอัลตราไวโอเล็ต ขนาด 5/8" ยาว 60 ซม	
	สายทองแดงรังสีอัลตราไวโอเล็ต ขนาดตามแบบกำหนด	



อธิการบดีมหาวิทยาลัยราชภัฏบุรีรัมย์
 อธิการบดีมหาวิทยาลัยราชภัฏบุรีรัมย์
 อธิการบดีมหาวิทยาลัยราชภัฏบุรีรัมย์

โครงการ :	โครงการก่อสร้างอาคารเรียน
โครงการย่อย :	(ตามชื่อ)
สถานที่ก่อสร้าง :	
หน่วยงานต้นสังกัด :	สำนักงานเขตพื้นที่การศึกษามัธยมศึกษา
ผู้เขียนแบบ :	สถาปนิก (จ)
ชื่อ :	นายประจักษ์ สอนดีทอง
ผู้ตรวจทาน :	
ชื่อ :	นายวิชาญ อุดมทอง ผู้อำนวยการโรงเรียน
เห็นชอบ :	
ชื่อ :	นายวิชาญ อุดมทอง ผู้อำนวยการโรงเรียน
อนุมัติ :	
ชื่อ :	นายวิชาญ อุดมทอง ผู้อำนวยการโรงเรียน
แบบแปลน :	
ชื่อ :	นายวิชาญ อุดมทอง
แบบขยาย :	
ชื่อ :	นายวิชาญ อุดมทอง
มาตราส่วน :	
วัน/เดือน/ปี :	
แผ่นที่ :	จำนวนแผ่น :
39	41

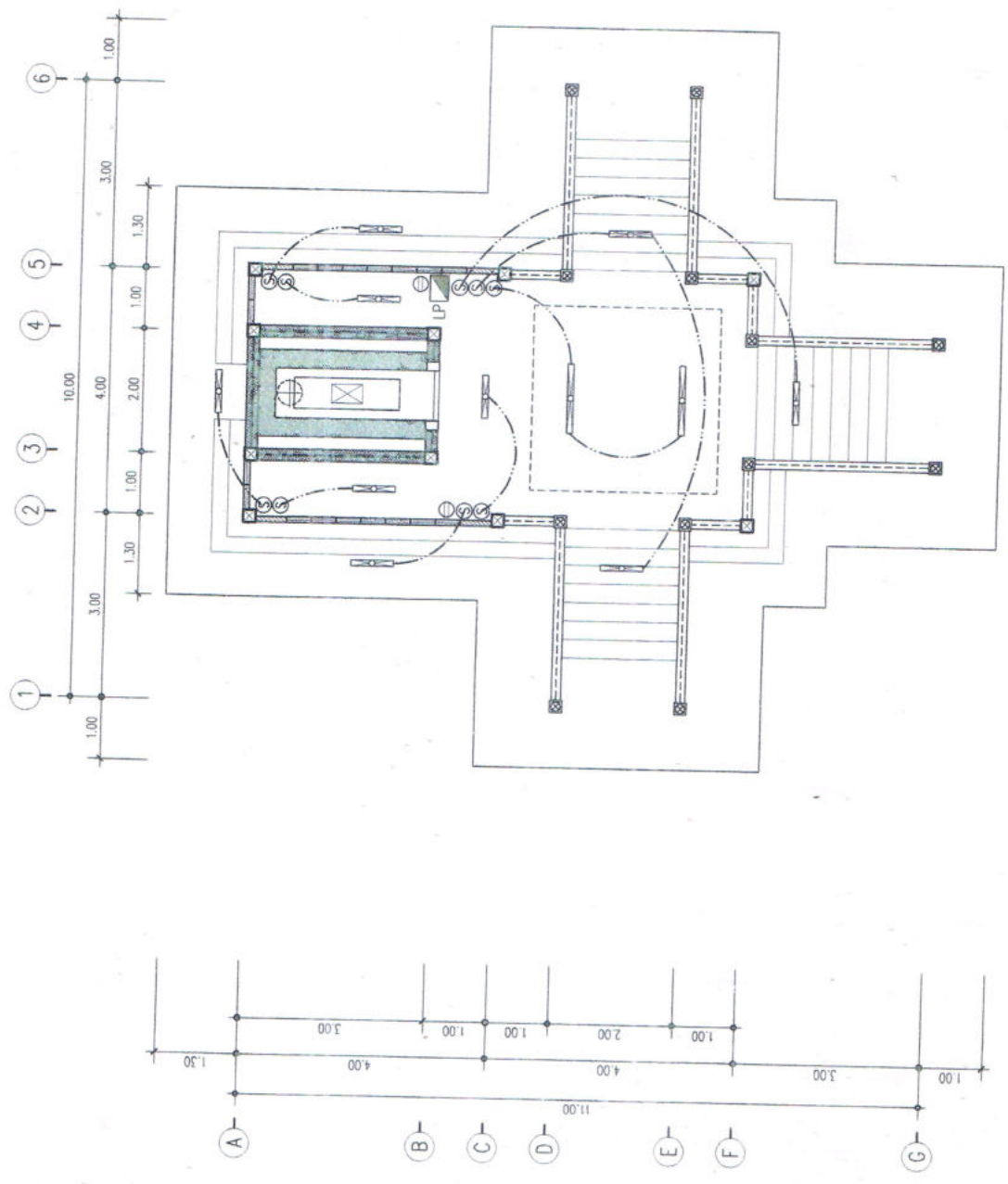

แบบแสดง
 มาตรฐาน
 1:75
 ผังระบบไฟฟ้า



องค์การส่วนกลางส่งเสริมการศึกษานอกระบบและการศึกษาตามอัธยาศัย จังหวัดนนทบุรี

โครงการ :	โครงการจ้างทำแบบแปลน (อาคาร)
สถานที่ก่อสร้าง :	บ้านหนองจันทน์ หมู่ 8 ตำบลหนองทราย อำเภอเมืองนนทบุรี จังหวัดนนทบุรี
ผู้เขียนแบบ :	ส.ฉวี งามบุญ นายบรรณรักษ์ สอนคำทอง
ผู้ตรวจงาน :	ส.ฉวี งามบุญ นายบรรณรักษ์ สอนคำทอง
เห็นชอบ :	ส.ฉวี งามบุญ นายเสาวฤทธิ์ ฤทธิมนต์ นายกองค์การบริหารส่วนตำบลหนองทราย
อนุมัติ :	ส.ฉวี งามบุญ นายกองค์การบริหารส่วนตำบลหนองทราย
แบบแปลน :	ส่วนประกอบไฟฟ้า
แบบหมาย :	
มาตรฐาน :	
วัน/เดือน/ปี :	
หน้า/จำนวนหน้า :	40 / 41

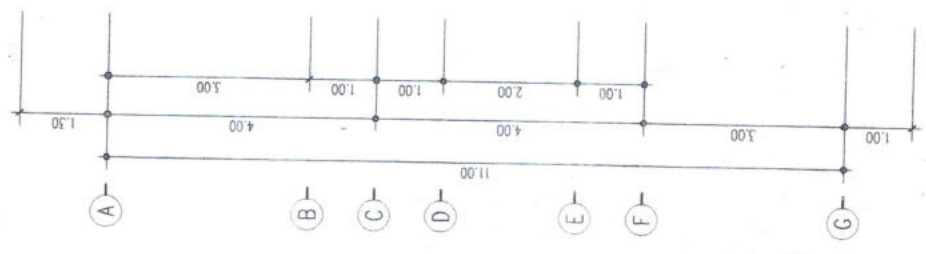
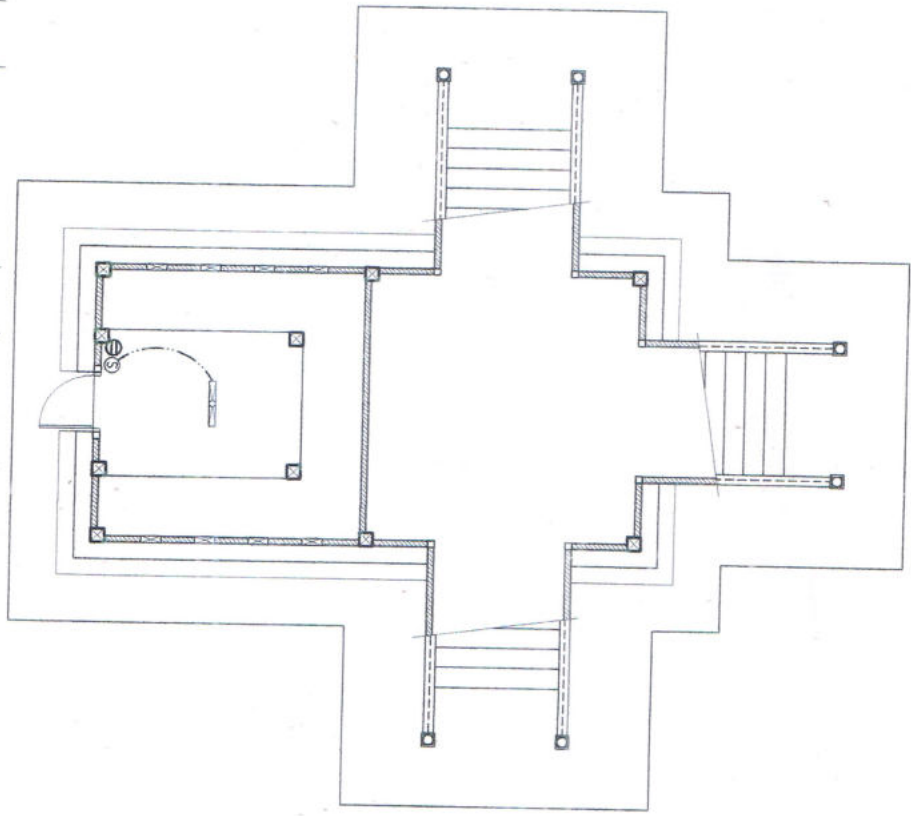
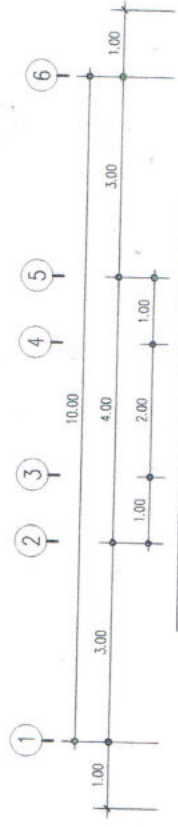

แบบแสดง
การติดตั้ง
ผังระบบไฟฟ้าชนิดอื่น
1:75



องค์การการศึกษา วัฒนธรรม และกีฬา
 กระทรวงศึกษาธิการ

โครงการ :	โครงการก่อสร้างอาคารเรียน (ตามชื่อ)
สถานที่ก่อสร้าง :	บ้านหนองเต็ง หมู่ที่ 6 ตำบลหนองเต็ง อำเภอหนองปรือ จังหวัดสุพรรณบุรี
ผู้เขียนแบบ :	2/Janh นายธนกร บัญญัติ ออองโอง
ผู้ตรวจทาน :	นายพิชญ์ สุเมธง ผู้อำนวยการเขตช่าง
เห็นชอบ :	นายเสาวฤทธิ์ ฤทธิธรรม นายกเทศมนตรีตำบลหนองเต็ง
อนุมัติ :	นายศรีจันทร์ แสนอุบล นายกองค์การบริหารส่วนตำบลหนองเต็ง
แบบแสดง :	มีระบบต่อฟ้า
แบบหมายเลข :	
มาตรฐาน :	
วัน/เดือน/ปี :	
แผนที่ :	จำนวนแบบ : 41

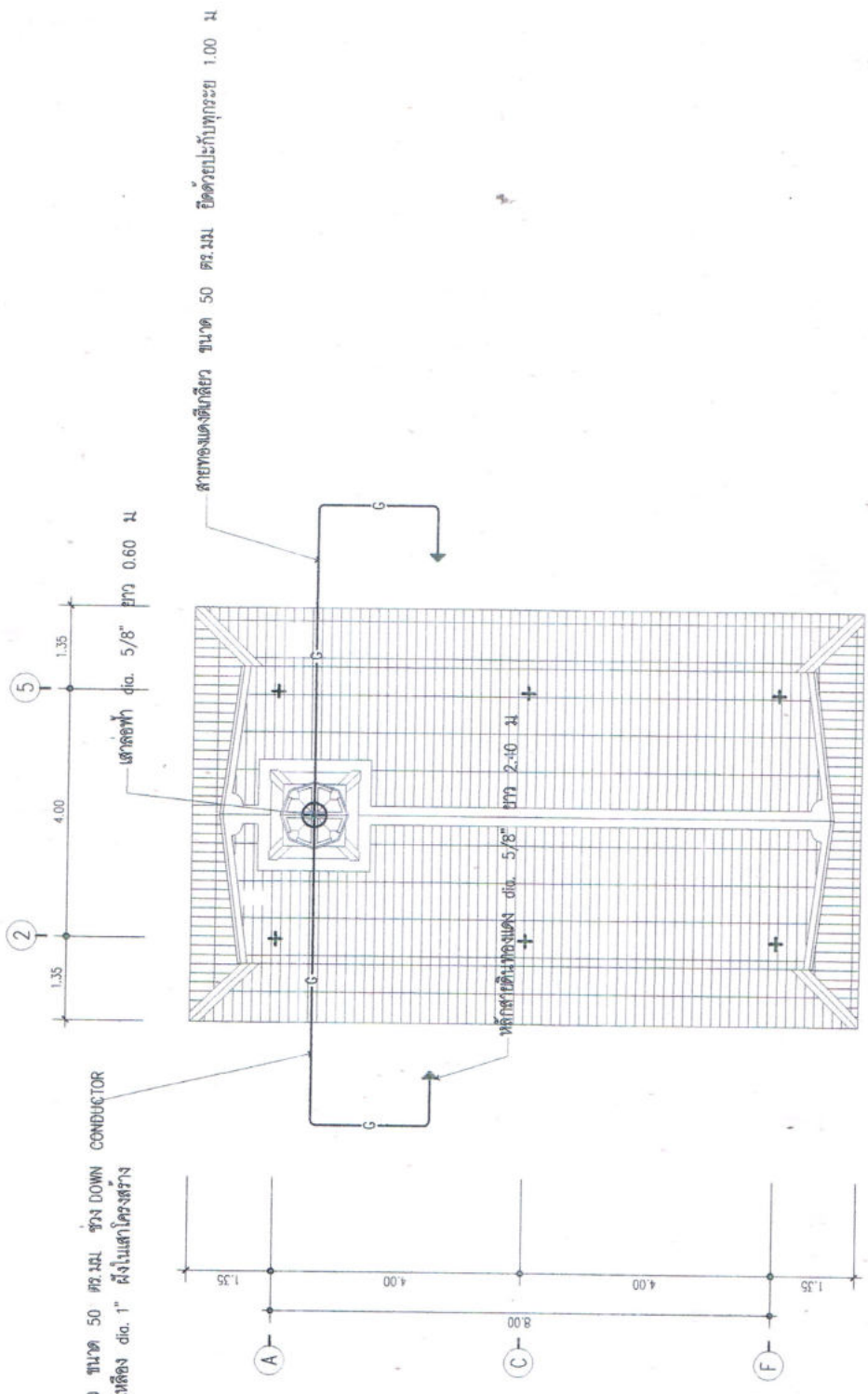

แบบแสดง
 อาคารเรียน
 ฝักระบบต่อฟ้า
 1:75

ร่างขอบเขตของงานหรือรายละเอียดคุณลักษณะเฉพาะของพัสดุที่จะซื้อหรือจ้าง
ตามระเบียบกระทรวงการคลังว่าด้วยการจัดซื้อจัดจ้างและบริหารพัสดุภาครัฐ พ.ศ. ๒๕๖๐ ข้อ ๒๑
โครงการก่อสร้างเมรุเผาศพ บ้านหนองสะโน หมู่ที่ ๖
ตำบลคอนสวรรค์ อำเภอวานรนิวาส จังหวัดสกลนคร

๑.ความเป็นมาของโครงการ

ตามข้อบัญญัติงบประมาณรายจ่ายประจำปีงบประมาณ พ.ศ. ๒๕๖๗ ที่กองช่าง แผนงานอุตสาหกรรมและการโยธา งานก่อสร้าง หมวดค่าที่ดินและสิ่งก่อสร้าง ประเภทค่าก่อสร้างสาธารณูปการ โครงการก่อสร้างเมรุเผาศพ บ้านหนองสะโน หมู่ที่ ๖ งบประมาณเป็นเงิน ๘๘๙,๐๐๐ บาท (แปดแสนแปดหมื่นเก้าพันบาทถ้วน)

๒.วัตถุประสงค์ของโครงการ

๒.๑ เพื่อใช้เป็นสถานที่เผาศพที่ถูกต้อง ตามหลักสาธารณสุขป้องกันการเกิดมลพิษทางอากาศที่อาจส่งผลกระทบต่อระบบทางเดินหายใจของประชาชนในชุมชน

๒.๒ เพื่อใช้เป็นสถานที่ประกอบพิธีฌาปนกิจศพ ตามจารีตประเพณี และหลักศาสนา

๓. เป้าหมาย

ก่อสร้างฌาปนสถาน (เมรุเผาศพ) แบบเตาเดี่ยว ขนาดกว้าง ๔.๐๐ เมตร ยาว ๘.๐๐ เมตร ตามแบบและข้อกำหนดขององค์การบริหารส่วนตำบลคอนสวรรค์

๔. คุณสมบัติผู้เสนอราคา

๑. มีความสามารถตามกฎหมาย

๒. ไม่เป็นบุคคลล้มละลาย

๓. ไม่อยู่ระหว่างเลิกกิจการ

๔. ไม่เป็นบุคคลซึ่งอยู่ระหว่างถูกระงับการยื่นข้อเสนอ หรือทำสัญญากับหน่วยงานของรัฐไว้ชั่วคราว เนื่องจากเป็นผู้ที่ไม่ผ่านเกณฑ์การประเมินผลการปฏิบัติงานของผู้ประกอบการตามระเบียบที่รัฐมนตรีว่าการกระทรวงการคลังกำหนด ตามที่ประกาศเผยแพร่ในระบบเครือข่ายสารสนเทศของกรมบัญชีกลาง

๕. ไม่เป็นบุคคลซึ่งถูกระงับชื่อไว้ในบัญชีรายชื่อผู้ทำงาน และได้แจ้งเวียนชื่อให้เป็นผู้ทำงานของหน่วยงานของรัฐในระบบเครือข่ายสารสนเทศของกรมบัญชีกลาง ซึ่งรวมถึงนิติบุคคลที่ผู้ทำงานเป็นหุ้นส่วนผู้จัดการ กรรมการผู้จัดการ ผู้บริหาร ผู้มีอำนาจในการดำเนินงานในกิจการของนิติบุคคลนั้นด้วย

๖. มีคุณสมบัติและไม่มีลักษณะต้องห้ามตามที่คณะกรรมการนโยบายการจัดซื้อจัดจ้าง และการบริหารพัสดุภาครัฐกำหนดในราชกิจจานุเบกษา

๗. เป็นนิติบุคคลผู้มีอาชีพรับจ้างงานที่ประกวดราคาอิเล็กทรอนิกส์ดังกล่าว

๘. ไม่เป็นผู้มีผลประโยชน์ร่วมกันกับผู้ยื่นข้อเสนอรายอื่นที่เข้ายื่นข้อเสนอให้แก่องค์การบริหารส่วนตำบลคอนสวรรค์ ณ วันประกาศประกวดราคาอิเล็กทรอนิกส์ หรือไม่เป็นผู้กระทำการอันเป็นการขัดขวางการแข่งขันอย่างเป็นธรรมในการประกวดราคาอิเล็กทรอนิกส์ครั้งนี้

๙. ไม่เป็นผู้ได้รับเอกสิทธิ์หรือความคุ้มกัน ซึ่งอาจปฏิเสธไม่ยอมขึ้นศาลไทย เว้นแต่รัฐบาลของผู้ยื่นข้อเสนอได้มีคำสั่งให้สละเอกสิทธิ์ และความคุ้มกันเช่นนั้น

๕. ระยะเวลาดำเนินการและส่งมอบงาน

- ระยะเวลาส่งมอบงานภายใน ๑๒๐ วัน นับถัดจากวันลงนามรับสัญญาจ้าง

๖.สถานที่ดำเนินการ

บ้านหนองสะโน หมู่ที่ ๖ ตำบลคอนสวรรค์ อำเภอวานรนิวาส จังหวัดสกลนคร
๗.วงเงินในการจัดหา

- ตามข้อบัญญัติงบประมาณรายจ่ายประจำปีงบประมาณ พ.ศ. ๒๕๖๗ ที่กองช่าง แผนงานอุตสาหกรรม และการโยธา งานก่อสร้าง หมวดค่าที่ดินและสิ่งก่อสร้าง ประเภทค่าก่อสร้างสาธารณูปการ โครงการก่อสร้างเมรุ เผาศพ บ้านหนองสะโน หมู่ที่ ๖ งบประมาณเป็น ๘๘๙,๐๐๐ บาท (แปดแสนแปดหมื่นเก้าพันบาทถ้วน) ราคากลาง งานก่อสร้าง ๙๑๗,๗๗๕.๙๕ บาท (เก้าแสนหนึ่งหมื่นเจ็ดพันเจ็ดร้อยเจ็ดสิบบ้าบาทเก้าสิบบ้าสตางค์)

๘. สถานที่ติดต่อเพื่อขอรับทราบข้อมูลเพิ่มเติม

- กองช่าง องค์การบริหารส่วนตำบลคอนสวรรค์ โทร ๐๔๒-๙๗๓๕๖๕

ลงชื่อ..........ประธานกรรมการ

(นายสุเมธ ชินพร)
หัวหน้าสำนักงานปลัด

ลงชื่อ..........กรรมการ

(นายอาคม ธุระนนท์)
ผู้อำนวยการกองช่าง

ลงชื่อ..........กรรมการ

(นายดนัย ทิพย์สมบัติ)
นายช่างโยธาชำนาญงาน